

Extrasports

*Introduction ~ Proposition ~ **Suivi***

Le 12 décembre 2018

Grand Lyon



Objet : SaintéLyon 2018_Activation Fournisseur Officiel_Bilan

Veillez trouver ci-dessous votre fiche d'activation partenaire en version « bilan ».

Cet outil a servi de feuille de route et synthétise les éléments réalisés pour le partenariat.

Les éléments en jaune correspondent aux actions Extra Sports

Votre espace partenaire

Tous les éléments de communication ainsi que votre fiche actualisée sont disponibles en téléchargement libre sur le site de l'événement :

<https://www.saintelyon.com/espaces-partenaires/>

Mot de passe d'accès à l'espace partenaires : **stlpartenaires**

Mot de passe d'accès au groupe personnel : **GRD695**

RETOURS CHIFFRÉS



LA SAINTÉ LYON
POUR AMATEURS ÉCLAIRÉS

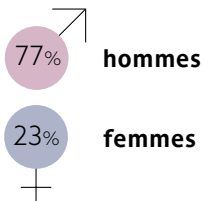

38 âge moyen des participants

1^{er} événement de Trail en France

17 000 participants

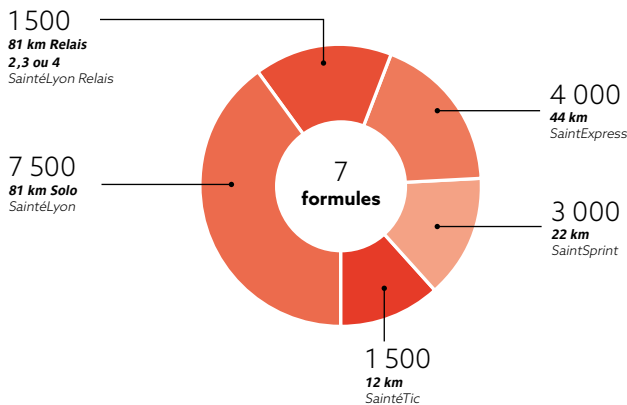

Résultats 2018

81KM SOLO - HOMMES :

- 1 - Guillaume PORCHE - 06:26:12
- 2 - Romain MAILLARD - 06:32:40
- 3 - Thibaut GARRIVIER - 06:33:11

44KM SOLO - HOMMES :

- 1 - Baptiste CHASSAGNE - 03:09:39
- 2 - Alexandre FINE - 03:12:12
- 3 - Sébastien HOURS - 03:21:20

22KM SOLO - HOMMES :

- 1 - Guillaume ADAM - 01:17:36
- 2 - Hugo ALTMAYER - 01:17:52
- 3 - Thibault BRIDE - 01:18:43

12KM SOLO - HOMMES :

- 1 - Nicolas GACON - 00:50:36
- 2 - Valentin PERRIN - 00:52:20
- 3 - Jules MURAT - 00:52:21

RELAIS 2 :

- 1 - Gore Tex Team - 06:09:11
- 2 - #YAPLUKA - 06:25:10
- 3 - BV Sport Team - 06:51:56

RELAIS 4 :

- 1 - Team Babouineurs - 05:51:23
- 2 - Les pétribociens - 06:45:23
- 3 - LMT / Savoie - 06:49:08

81KM SOLO - FEMMES :

- 1 - Aigul MINGAZOVA - 07:55:35
- 2 - Claire MOUGEL - 07:56:13
- 3 - Sylvaine CUSSOT - 08:12:42

44KM SOLO - FEMMES :

- 1 - Laure DESMURS - 03:58:43
- 2 - Marlène GILLET - 04:07:32
- 3 - Anais LABALEC - 04:11:21

22KM SOLO - FEMMES :

- 1 - Nolwenn BURCKLE - 01:29:59
- 2 - Camille ROMANET FAES - 01:32:14
- 3 - Camille THOMAS - 01:38:43

12KM SOLO - FEMMES :

- 1 - Laure BOVET - 01:09:18
- 2 - Léa JACQUIN - 01:10:11
- 3 - Solène MASSON - 01:11:04

RELAIS 3 :

- 1 - Verti'trail Intersport Reims 1 - 06:06:19
- 2 - Team TDR Anthy/Leman - 06:20:32
- 3 - Team 442 Sportinlove - 06:24:54

FICHE D'ACTIVATION PARTENAIRE

PRESSE

- Annonce presse :

Insertion du logo du partenaire OK



Diffusion: Endurance Mag

FICHE D'ACTIVATION PARTENAIRE

- Dossier de presse (juin) :

Insertion du logo du partenaire _OK



Les partenaires de la Saintélyon 2018

18

PARTENAIRE PRINCIPAL



PARTENAIRES OFFICIELS



FOURNISSEURS OFFICIELS



PARTENAIRES MÉDIAS



SUPPORTERS OFFICIELS



PARTENAIRE SOLIDAIRE



ORGANISATEUR



COORDINATEUR



FICHE D'ACTIVATION PARTENAIRE

- Invitation presse :

Insertion du logo du partenaire OK



FICHE D'ACTIVATION PARTENAIRE

PRINT

- Affiche :

Insertion du logo du partenaire OK



FICHE D'ACTIVATION PARTENAIRE

- Affiche «Salon du Trail Running» :

LA SAINTÉ LYON
FOUR ANNIÈRES BELLIÈRE

LE SALON DU TRAIL RUNNING

HALLE TONY GARNIER · LYON

30 NOV. & 1 DÉC. 2018

+ DE 120 EXPOSANTS, ANIMATIONS OUVERT À TOUS / ENTRÉE GRATUITE VEN. 30 NOV. 12H > 20H
SAM. 1^{ER} DÉC. 9H > 19H

saintelyon.com   

FICHE D'ACTIVATION PARTENAIRE

- Plaquette / Flyer (Marathon de Paris):

Insertion du logo du partenaire OK



LA SAINTÉLYON
POUR AMATEURS ÉCLAIRÉS

Le prix d'inscription aux épreuves comprend :

- Les vestis
- Le repeintement des sacs à l'arrivée
- L'accès aux ravitaillements de course
- Les PASS relayeurs
- Le chronométrage individuel et le diplôme officiel
- Le repas d'arrivée
- L'assistance médicale
- L'accès à l'espace récupération by BY'Sport
- L'accès au salon du Trail Running et aux animations gratuites
- Garantie annulation
- Nouvelle formule SaintÉlyon

FORMULES

| | 2000 premiers dossards | 2500 dossards suivants | Dossards réservés | Assurance annulation |
|--------------------------------|------------------------|------------------------|-------------------|----------------------|
| ● SaintÉlyon - Solo / Chrono | 68,00 € | 80,00 € | 90,00 € | 10,00 € |
| ● SaintÉlyon-Relais 2 - Chrono | 95,00 € | 120,00 € | 130,00 € | 10,00 € |
| ● SaintÉlyon-Relais 3 - Chrono | 120,00 € | 135,00 € | 145,00 € | 15,00 € |
| ● SaintÉlyon-Relais 4 - Chrono | 160,00 € | 175,00 € | 185,00 € | 20,00 € |
| ● SaintÉlyon - Solo / Chrono | 40,00 €* | 55,00 €* | 65,00 €* | 8,00 € |
| ● SaintÉlyon - Solo / Chrono | 25,00 €* | 35,00 €* | 40,00 €* | 6,00 € |
| ● SAINTÉTYC - Solo / Chrono | 15,00 €* | 20,00 €* | 25,00 €* | 4,00 € |

Option Pasta party à Saint-Étienne : 12€
Option soirée Lyon - Saint-Étienne : 12€ à régler au départ

Le prix d'inscription comprend la navette pour vous rendre sur le point de départ de votre épreuve (Saint-Étienne, Saint-Jean et Saint-Flo).

Regardez notre site pour le programme complet + inscriptions sur saintelyon.com

Attention nombre de dossards limité



30 NOV. & 1, 2 DEC. 2018
65'

81 km SAINTÉLYON
44 km SAINTÉXPRESS
22 km SAINTÉSPRINT
12 km SAINTÉTYC

LA SAINTÉLYON
POUR AMATEURS ÉCLAIRÉS

Partenaires: Cytos, W8, Emsport, P'RUNN, Ulirun, La Route du Trail, Trail'Action, PÉTEL, Trail'art, ev'impact

UNE 65^E ÉDITION ÉVÈNEMENT

Pas tout à fait un anniversaire, mais indéniablement une édition particulière pour la plus ancienne et la plus grande classique de la course nature française.

En hommage à cette exceptionnelle longévité et à **Alain SOUZY**, notre traqueur officiel depuis fin 2005, la SaintÉlyon 2018 vous propose le plus long tracé de son histoire avec un grand parcours de 81 km, pour 2'100 m.D+ et 2'400 m.D- et comportant des portions inédites.

Profitez-en bien car la SaintÉlyon renouveau un itinéraire « classique » dès 2015.

Pour le reste, on garde les mêmes ingrédients qui font de la mythique SaintÉlyon une aventure humaine à vivre et ravir : 17 000 coureurs maximum répartis sur 4 formules solo et 3 formules relais, des conditions hivernales et nocturnes souvent difficiles, la féérie d'un ruban de frontales métronome entre de si grandes métropoles, le salon du Trail Running, un immense succès populaire et une ambiance décidément à part.

Inscrivez-vous dès maintenant pour l'évènement Trail Running culte de la fin de saison.

ATTENTION NOMBRE DE DOSSARDS LIMITÉ !
Programme complet à inscriptions sur : saintelyon.com



SAM. 1^{ER} & DIM. 2 DÉCEMBRE 2018
LES ÉPREUVES

LA SAINTÉLYON (2000 premiers dossards)
Un parcours inédit de Saint-Étienne à Lyon via les sites des Monts du Lyonnais.

LA SAINTÉSPRINT (2000)
Un semi-marathon pour découvrir l'ambiance de la SaintÉlyon!

LA SAINTÉTYC (2000)
Un trail nocturne pour découvrir l'ambiance de la SaintÉlyon!

LA SAINTÉXPRESS (2000)
Une formule marathon ou profil plus occasionnel ouvert de France grand nord. Déjà une classique!

LE SALON DU TRAIL RUNNING
AU COEUR DE LA NAILLE TONY GARNIER À LYON, LE SALON DU TRAIL RUNNING CONTRÔLE SON DÉVELOPPEMENT ET S'INSCRIT COMME UN BÉNÉFICIAIRE DE LA COURSE À PIED ET DE L'OUTDOOR.

- 2 jours d'exposition : vendredi 30 novembre à samedi 1^{er} décembre 2018
- Entrée gratuite et ouverte à tous (locataires, accompagnateurs et public) : 80 000 visiteurs attendus
- Équipementiers, services, détaillants, soins, organisateurs de courses, tentatives, ateliers
- 4 000 m² d'expos
- Animations, conférences et espace B2B

FICHE D'ACTIVATION PARTENAIRE

- Vitrophanie :

Insertion du logo du partenaire OK



Vitrophanie LUT by Night + SaintéLyon 2018

- Diplome :

Insertion du logo du partenaire Ok



FICHE D'ACTIVATION PARTENAIRE

DIGITAL

- Page d'accueil / page partenaire site internet : <https://www.saintelyon.com/evnement/partenaires/>

Insertion du logo du partenaire OK

Partenaires

Le concept Historique Partenaires Salon du Trail Running Bénévoles Eco responsabilité

Ils nous soutiennent !

Partenaire principal

La Région
Auvergne-Rhône-Alpes

Partenaires officiels



Fournisseurs officiels



GRAND LYON

Partenaires médias



TRAILS

DEVENEZ PARTENAIRES

Inscrivez-vous

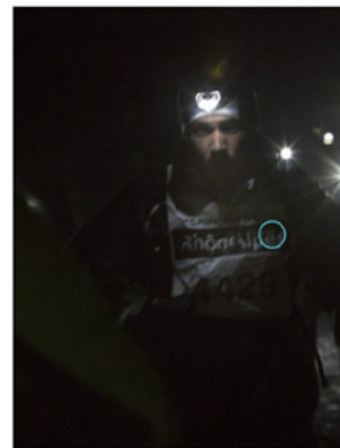

INSCRIPTION

f @

589 624 visites dont 428 840 visiteurs uniques*

2 367 839 pages vues*

*période du 3/12/17 au 1/12/18

FICHE D'ACTIVATION PARTENAIRE

- Bannière publicitaire :

_Création et transmission d'une bannière publicitaire de la marque et un lien **ASAP puis diffusion fréquence 1X**_NON réalisé

- Réseaux sociaux : www.facebook.com/saintelyon.officielle

_Transmission d'éléments pour **publication d'un post de la marque sur la page Facebook de l'événement en semaine 37 (du 10/09/18 au 16/09/18)**_NON réalisé

_Mise en avant de la course et du Salon sur les réseaux sociaux_OK

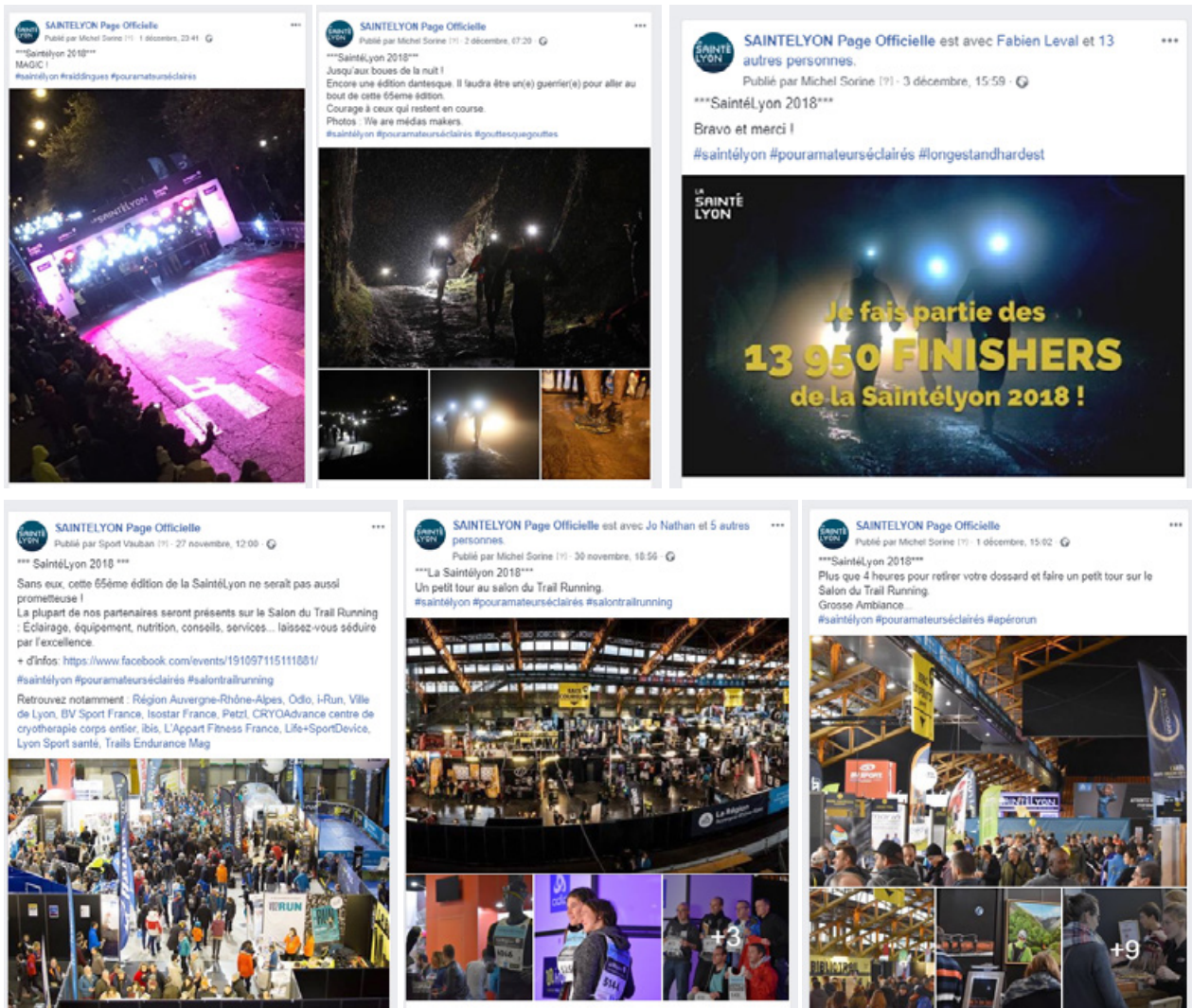

Une moyenne de **37 257 personnes** atteintes

Un total de **217 547 personnes** atteintes

*Statistiques au 05/12/18

FICHE D'ACTIVATION PARTENAIRE

- Newsletter Extra Sports de l'événement :

_1e Session (NL n°1) : **Insertion du logo de la marque (avec lien) et diffusion le 13/07/18**_OK

Lien : [https://mailchi.mp/extra-sports.com/4nb4uavsue-221069?e=\[UNIQID\]](https://mailchi.mp/extra-sports.com/4nb4uavsue-221069?e=[UNIQID])



Envoi à **135 298 contacts** :

_ **30 967 ouvertures uniques** (23%) : pour un **total de 50 788 ouvertures**

_ **3 792 clics uniques** (3%) : pour un **total de 5 252 clics**

FICHE D'ACTIVATION PARTENAIRE

_2e Session (NL n°2) : **Insertion du logo de la marque (avec lien) et diffusion le 05/09/18_OK**

Lien: [https://mailchi.mp/extra-sports.com/4nb4uavsue-221089?e=\[UNIQID\]](https://mailchi.mp/extra-sports.com/4nb4uavsue-221089?e=[UNIQID])



30 NOV. & 1,2 DÉC. 2018

65^E EDITION

LA SAINTÉ LYON
FOUR ANNEES SEULIERS

LA SAINTÉLYON, C'EST DANS MOINS DE 100 JOURS.

Déjà près de 10 000 inscrits ! Les inscriptions pour cette 65^e édition enregistrent une progression de plus de 15 % par rapport à la même date en 2017. Pas mal pour une sexagénaire ! Vous aussi, pensez-y !

PARTENAIRES OFFICIELS

VILLE DE LYON | **uiron** | **adla**

PARTENAIRE PRINCIPAL

La Région
Auvergne-Rhône-Alpes

FOURNISSEURS OFFICIELS

Saint-Étienne | GRAND LYON | **PETZL** | **Isostar** | **Crédit Mutuel** | **BV SPORTS**

SUPPORTERS OFFICIELS

Syonie | LYON SPORT SANTÉ | **CRYO** | **Life+** | **ibis** | **LIVE TRAIL**

ORGANISATEUR & COORDINATEUR | **PARTENAIRE SOLIDAIRE** | **PARTENAIRES MÉDIA**

CTLyon | **ExtraSports** | **LEON BERARD** | **RFM** | **TRAILS**

Envoi à **136 706 contacts** :

_32 720 ouvertures uniques (24%) : pour un total de **55 324 ouvertures**

_3 116 clics uniques (2,5%) : pour un total de **4 392 clics**

FICHE D'ACTIVATION PARTENAIRE

_3e Session (NL n°3) : **Insertion du logo de la marque (avec lien) et diffusion le 04/10/18_OK**

Lien: [https://mailchi.mp/af1708be1280/saintlyon-rendez-vous-les-1-et-2-dcembre-2018?e=\[UNIQID\]](https://mailchi.mp/af1708be1280/saintlyon-rendez-vous-les-1-et-2-dcembre-2018?e=[UNIQID])



La SaintéLyon c'est dans moins de 2 mois.

Ils soutiennent La SaintéLyon®

PARTENAIRES OFFICIELS



PARTENAIRE PRINCIPAL

La Région
Auvergne-Rhône-Alpes

FOURNISSEURS OFFICIELS



SUPPORTERS OFFICIELS



ORGANISATEUR & COORDINATEUR



PARTENAIRE SOLIDAIRE



PARTENAIRES MÉDIA



Envoi à **144 020 contacts** :

_24 816 ouvertures uniques (17,5%) : pour un **total de 39 349 ouvertures**

_3 660 clics uniques (2,7%) : pour un **total de 5 055 clics**

FICHE D'ACTIVATION PARTENAIRE

_4e Session (NL n°4 - éco-responsable) : **Insertion du logo de la marque (avec lien) et diffusion le 15/10/18_OK**

Lien: [https://mailchi.mp/38f20ff0d95f/saintlyon-rendez-vous-les-1-et-2-dcembre-192481?e=\[UNIQID\]](https://mailchi.mp/38f20ff0d95f/saintlyon-rendez-vous-les-1-et-2-dcembre-192481?e=[UNIQID])



La SaintéLyon s'engage

Ils soutiennent La SaintéLyon®

| | | | | | |
|-----------------------------|--|----------------------|--|-------------------|--|
| PARTENAIRES OFFICIELS | | | PARTENAIRE PRINCIPAL | | |
| | | | La Région Auvergne-Rhône-Alpes | | |
| FOURNISSEURS OFFICIELS | | | | | |
| | | | | | |
| SUPPORTERS OFFICIELS | | | | | |
| | | | | | |
| ORGANISATEUR & COORDINATEUR | | PARTENAIRE SOLIDAIRE | | PARTENAIRES MÉDIA | |
| | | | | | |

Envoi à **142 471 contacts** :

_20 688 ouvertures uniques (15%) : pour un **total de 30 367 ouvertures**

_2 212 clics uniques (1,6%) : pour un **total de 2 775 clics**

FICHE D'ACTIVATION PARTENAIRE

_5e Session (NL n°5 - by i-Run.fr) : **Insertion du logo de la marque (avec lien) et diffusion le 08/11/18**_OK

Lien : [https://mailchi.mp/3a2a1453ed40/saintlyon-rendez-vous-les-1-et-2-dcembre-214893?e=\[UNIQID\]](https://mailchi.mp/3a2a1453ed40/saintlyon-rendez-vous-les-1-et-2-dcembre-214893?e=[UNIQID])

Ils soutiennent La SaintéLyon®

PARTENAIRES OFFICIELS

VILLE DE LYON | i-run | odo

PARTENAIRE PRINCIPAL

La Région Auvergne-Rhône-Alpes

FOURNISSEURS OFFICIELS

Saint-Étienne | GRANDLYON | PETZL | isostar | Crédit Mutuel | BV SPORT

SUPPORTERS OFFICIELS

Synergie | LYON SPORT SANTÉ | CRYO | Life+ SportDevice | ibis | LIVE TRAIL | L'Appart

ORGANISATEUR & COORDINATEUR | **PARTENAIRE SOLIDAIRE** | **PARTENAIRES MÉDIA**

CTLyon | ExtraSports® | LEON BERARD | RFM | TRAILS

Envoi à **16 064 contacts** (Liste des inscrits à date) :
 _20 688 ouvertures uniques (15%) : pour un total de 30 367 ouvertures
 _2 212 clics uniques (1,6%) : pour un total de 2 775 clics

_6e Session (NL n°6 - Salon du Trail Running) : **Insertion du logo de la marque (avec lien) et diffusion le 16/11/18**_OK

Lien : [https://mailchi.mp/dfed7862e57f/saintlyon-rendez-vous-les-1-et-2-dcembre-221577?e=\[UNIQID\]](https://mailchi.mp/dfed7862e57f/saintlyon-rendez-vous-les-1-et-2-dcembre-221577?e=[UNIQID])

Ils soutiennent La SaintéLyon®

PARTENAIRES OFFICIELS

VILLE DE LYON | i-run | odo

PARTENAIRE PRINCIPAL

La Région Auvergne-Rhône-Alpes

FOURNISSEURS OFFICIELS

Saint-Étienne | GRANDLYON | PETZL | isostar | Crédit Mutuel | BV SPORT

SUPPORTERS OFFICIELS

Synergie | LYON SPORT SANTÉ | CRYO | Life+ SportDevice | ibis | LIVE TRAIL | L'Appart

ORGANISATEUR & COORDINATEUR | **PARTENAIRE SOLIDAIRE** | **PARTENAIRES MÉDIA**

CTLyon | ExtraSports® | LEON BERARD | RFM | TRAILS

Envoi à **150 324 contacts** :
 _26 560 ouvertures uniques (18%) : pour un total de 40 589 ouvertures
 _2 987 clics uniques (2%) : pour un total de 3 777 clics

FICHE D'ACTIVATION PARTENAIRE

_7e Session (NL n°7) : **Insertion du logo de la marque (avec lien) puis diffusion le 22/11/18**_OK

Lien: [https://mailchi.mp/6a4a94fe5c3b/saintlyon-rendez-vous-les-1-et-2-dcembre-226001?e=\[UNIQID\]](https://mailchi.mp/6a4a94fe5c3b/saintlyon-rendez-vous-les-1-et-2-dcembre-226001?e=[UNIQID])



Envoi à 149 955 contacts

_24 268 ouvertures uniques (16%) : pour un total de 41 790 ouvertures

_2 558 clics uniques (2%) : pour un total de 3 691 clics

_8e Session (NL n°8 - Infos pratiques) : **Insertion du logo de la marque (avec lien) puis diffusion le 29/11/18**_OK

Lien: [https://mailchi.mp/58caf2a58e10/saintlyon-rendez-vous-les-1-et-2-dcembre-227677?e=\[UNIQID\]](https://mailchi.mp/58caf2a58e10/saintlyon-rendez-vous-les-1-et-2-dcembre-227677?e=[UNIQID])



Envoi à 16 782 contacts (liste des inscrits)

_11 580 ouvertures uniques (69%) : pour un total de 31 812 ouvertures

_7 049 clics uniques (42%) : pour un total de 9 231 clics

FICHE D'ACTIVATION PARTENAIRE

- Page Salon du Trail Running - site internet : <https://www.saintelyon.com/evenement/le-salon-du-trail-running/>

Référencement (lien) du partenaire / exposants au sein de la page d'infos «Salon du Trail Running 2018»_OK



Le concept Historique Partenaires Salon du Trail Running Bénévoles Eco responsabilité

Le Salon du Trail Running 2018

PARTAGER

ESPACE EXPOSANTS

Le rendez-vous des passionnés de la course à pied et de l'outdoor

- Vendredi 30 novembre 2018 de 12 h à 20 h et samedi 1er décembre 2018 de 9 h à 19 h
- Halle Tony Garnier, 20 Place docteurs Charles et Christophe Mérieux, 69007 Lyon
- Entrée gratuite et ouverte à tous (coureurs, accompagnateurs et public)
- 120 exposants : Équipementiers, services, diététique, soins, organisateurs de courses, territoires et stations
- Animations et conférences

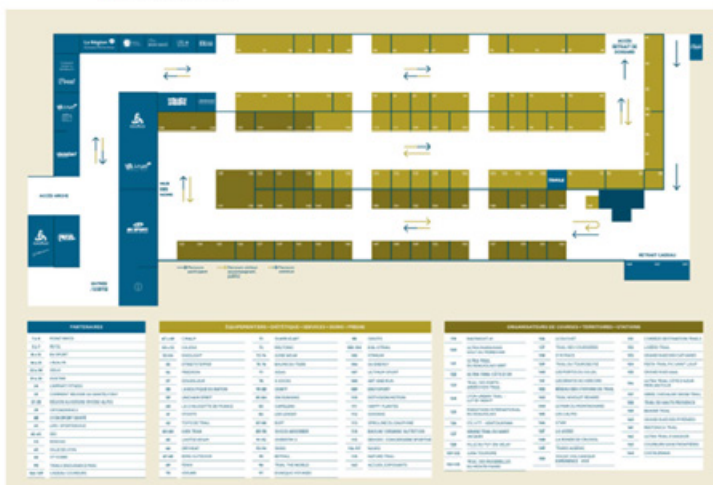

7 132 visites dont 5 950 visiteurs uniques*

*période du 03/12/17 au 01/12/18

FICHE D'ACTIVATION PARTENAIRE

- Page de résultats / suivi live : https://livetrial.net/histo/saintelyon_2018/

Insertion du logo de la marque OK

LA SAINTÉLYON
POUR AMATEURS ÉCLAIRÉS

81 km SAINTÉLYON, 44 km SAINTÉXPRESS, 22 km SAINTÉSPRINT, 12 km SAINTÉTYC

1,2 DÉC. 2018
65°

PHOTOS PERSONNALISÉES
La Région Auvergne Rhône-Alpes vous offre une photo souvenir à partir de dimanche 17h1

SAINTÉLYON RELAIS 2
81KM / 2100M+
DÉPART DE SAINT ÉTYCENNE - 05/12 À 18:30

SAINTÉLYON RELAIS 3
81KM / 2100M+
DÉPART DE SAINT ÉTYCENNE - 05/12 À 19:30

SAINTÉLYON RELAIS 4
81KM / 2100M+
DÉPART DE SAINT ÉTYCENNE - 05/12 À 20:30

SAINTEXPRESS
44KM / 1400M+
DÉPART DE SAINTÉ-CAROLINE - 05/12 À 20:00

SAINTESPRINT
22KM / 450M+
DÉPART DE SOUSOIS EN JANNEZ - 05/12 À 21:55

SAINTETYC
12KM / 250M+
DÉPART DE CHAMPAGNY - 05/12 À 22:20

PARTENAIRES
La Région Auvergne Rhône-Alpes, LYON, LYONVILLE, PEP'S, PEPZ, SARTRE, GUNCLAYON

LA SAINTÉLYON
POUR AMATEURS ÉCLAIRÉS

81 km SAINTÉLYON, 44 km SAINTÉXPRESS, 22 km SAINTÉSPRINT, 12 km SAINTÉTYC

1,2 DÉC. 2018
65°

CLASSEMENTS PROVISOIRES
CHOOSE LA COURSE: SAINTÉLYON, CHOOSE LE CATEGORIE: Scratch, CHOOSE LE PAYS CO: Tous les pays

SAINTELYON - CLASSEMENTS SCRATCH

| Clas. | Dist. | Prénoms | Noms | Club | Cat. | Clas. cat. | Temps | Écart / 1er | Pays |
|-------|-------|-----------|------------|---------------------------------------|------|------------|----------|-------------|-------------|
| 1 | 11 | Guillaume | ROBINE | unano | SE H | 1 | 06:16:17 | 00:00:00 | FR (France) |
| 2 | 6 | Romain | MALLARD | CAA | VI H | 1 | 06:12:49 | 00:06:28 | FR (France) |
| 3 | 5 | Thibaut | GARRIVIER | NOKA ANDÉ OMB Entente Sud Lonnais | SE H | 2 | 06:13:11 | 00:06:59 | FR (France) |
| 4 | 10 | Romain | LEON | ASMRÉ Amiénoise | SE H | 3 | 06:19:11 | 00:12:55 | FR (France) |
| 5 | 20 | Sébastien | GOLUJARD | | SE H | 4 | 06:11:35 | 00:25:23 | FR (France) |
| 6 | 30 | Sébastien | BERTHAUD | | SE H | 5 | 06:16:01 | 00:29:49 | FR (France) |
| 7 | 31 | Steve | JOLENC | | SE H | 6 | 06:16:11 | 00:30:19 | FR (France) |
| 8 | 29 | Jérôme | LEGRIS | TALLETIER TRAIL TEAM | SE H | 7 | 06:16:09 | 00:31:57 | FR (France) |
| 9 | 43 | Nicolas | MEUNIER | | SE H | 8 | 06:19:05 | 00:32:53 | FR (France) |
| 10 | 55 | Sébastien | DOS-SANTOS | TEAM SPORT2000 - www.sportthione.com | SE H | 9 | 06:19:56 | 00:33:44 | FR (France) |
| 11 | 77 | Julien | LAGOUTTE | US Palaiseau triathlon | SE H | 10 | 07:11:20 | 00:35:11 | FR (France) |
| 12 | 18 | YFF | YFF | | SE H | 11 | 07:01:25 | 00:35:11 | FR (France) |
| 13 | 51 | Simon | FRIGENT | | SE H | 12 | 07:07:37 | 00:41:25 | FR (France) |
| 14 | 52 | Bruno | ROUSSEMECH | J.A.Chambéry | VI H | 2 | 07:10:46 | 00:44:02 | FR (France) |
| 15 | 17 | Sébastien | FAYOLLE | Team Terre de Running Albertville | SE H | 13 | 07:12:20 | 00:45:58 | FR (France) |
| 16 | 38 | Stéphane | GENIE | | VI H | 3 | 07:12:25 | 00:46:05 | FR (France) |
| 17 | 47 | Loïc | VARO | | SE H | 14 | 07:15:51 | 00:49:39 | FR (France) |
| 18 | 53 | Alexandre | BERAUD | CSOS TRAIL | SE H | 15 | 07:17:47 | 00:51:35 | FR (France) |
| 19 | 28 | Fredéric | ALMOGUERA | SOBRI-SPORT CHARTRES | SE H | 16 | 07:19:17 | 00:53:05 | FR (France) |
| 20 | 58 | Fredéric | JUNG | DCT 55 | VI H | 4 | 07:20:37 | 00:54:25 | FR (France) |
| 21 | 14 | Robert | CATTEY | TEAM SCOTT | SE H | 17 | 07:24:26 | 00:56:04 | FR (France) |
| 22 | 61 | Julien | VIRRY | Calim | SE H | 18 | 07:24:21 | 00:58:19 | FR (France) |
| 23 | 23 | Fabien | CARRON | | SE H | 19 | 07:25:23 | 00:59:11 | FR (France) |
| 24 | 21 | Benoît | DUPHAZ | Team Trail Omnisport - Rivin Lyon | SE H | 20 | 07:27:46 | 01:01:29 | FR (France) |
| 25 | 62 | Davide | GARNIER | Perfect trail | SE H | 21 | 07:19:15 | 01:05:05 | FR (France) |
| 26 | 58 | Guillaume | NALIN | Clermont Triathlon | SE H | 22 | 07:30:08 | 01:05:56 | FR (France) |
| 27 | 30 | Anthony | PPTONG | | SE H | 23 | 07:33:53 | 01:07:43 | FR (France) |
| 28 | 16 | Benojamin | POULIN | | SE H | 24 | 07:34:36 | 01:08:24 | FR (France) |
| 29 | 58 | Dominique | FENOIA | S/CLCA DE LA HAUTE MOSELLE | SE H | 25 | 07:39:12 | 01:13:00 | FR (France) |
| 30 | 57 | Arnaud | DELEPINE | Team de running Orpierre comportsport | SE H | 26 | 07:39:42 | 01:13:30 | FR (France) |

PARTENAIRES
CTAYON, LYON, LYONVILLE, PEP'S, PEPZ, SARTRE, GUNCLAYON, La Région Auvergne Rhône-Alpes

Powered by LIVETRIAL

FICHE D'ACTIVATION PARTENAIRE

RELATIONS PUBLIQUES

- Invitations :

_Création de votre groupe partenaire sur la plateforme d'inscription.

NB : Groupe uniquement accessible par l'administrateur :

- > Nom du groupe : **Grand Lyon**
- > Responsable / Administrateur : **Hakim HAFSAOUI**
- > Mot de passe : **GRD695**
- > Lien d'accès direct au groupe :

<https://www.sport16.fr/saintelyon2018/auto-login-group-and-redirect/55738/018cff6adb644ba85607286862a59a44/RegistrationsList>

Quantité : **16 invitations/codes** à 100% de réduction

Utilisation: 4 dossards

- Hospitalité :

Halle Tony Garnier - 20 place des Docteurs Charles & Christopes Mérieux, 69007 Lyon

Transmission de Pass partenaires permettant d'accéder aux différents accès réservés (espace BtoB, Espace presse, ...etc.)_OK



FICHE D'ACTIVATION PARTENAIRE

- Remise des prix :

Halle Tony Garnier - 20 place des Docteurs Charles & Christopes Mérieux, 69007 Lyon

_Participation au protocole de remise des prix (avec prise de parole en option) à confirmer au plus tard avant le 16/11/18

>Horaire remise des prix SaintTic (12km) : 2h00

>Horaire remise des prix SaintSprint (22km) : 4h00

>Horaire remise des prix SaintExpress (44km) : 10h00

>Horaire remise des prix SaintLyon (81km) : 11h30



FICHE D'ACTIVATION PARTENAIRE

TERRAIN

- Zone site d'accueil / Retrait dossards & Salon :

Halle Tony Garnier - 20 place des Docteurs Charles et Christophe Mérieux, 69007 Lyon

o Ouverture au public : Vendredi 30 novembre de 12h à 20h

Samedi 1er décembre de 9h à 20h

Mise à disposition d'un espace de 18 m² (sans aménagement)_NON



FICHE D'ACTIVATION PARTENAIRE

- Zone d'arrivée - Lyon :

Halle Tony Garnier - 20 place des Docteurs Charles et Christophe Mérieux, 69007 Lyon

_Transmission de banderoles de la marque puis installation (rang 4)_OK

_Transmission d'oriflammes de la marque puis installation (rang 4)_OK

Insertion du logo de la marque sur la banderole événement puis installation sur zone d'arrivée OK



FICHE D'ACTIVATION PARTENAIRE



FICHE D'ACTIVATION PARTENAIRE

RETOMBÉES MÉDIAS

- Presse :



Euronews : <https://fr.euronews.com/2018/12/02/la-saintelyon-comme-si-vous-y-etiez>

Le Progrès : <https://www.leprogres.fr/sports/saintelyon>

Teritorio Trail : <http://www.teritoriortail.es/el-barro-el-frio-y-la-lluvia-hacen-de-la-saintelyon-un-ejercicio-de-supervivencia/>

Endurance Trail : <https://www.trails-endurance.com/actualites-courses-trail-running/porche-une-saintelyon-dans-le-moteur>

- TV :

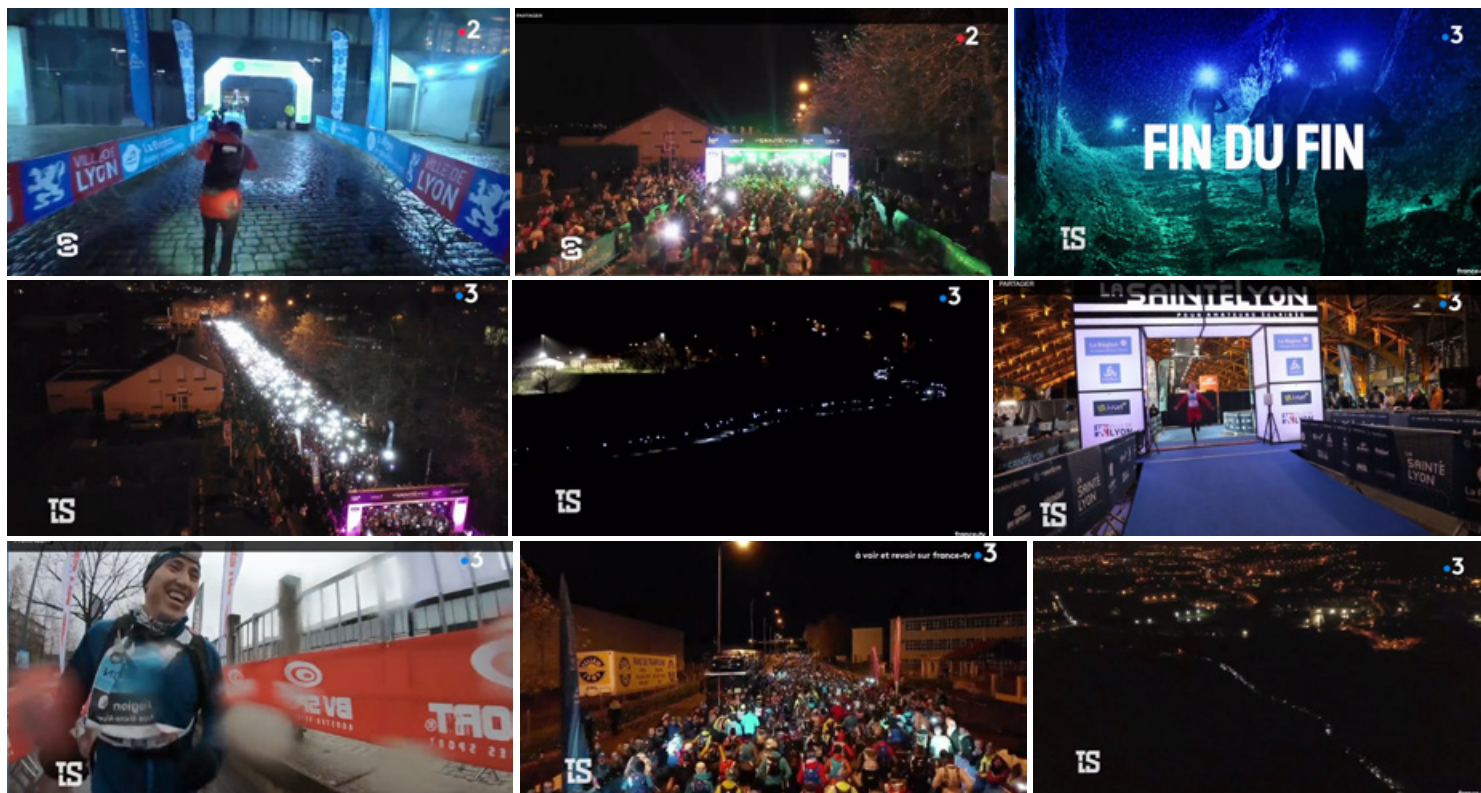

Stade 2 : <https://sport.francetvinfo.fr/stade-2/>

Tout le sport : <https://www.france.tv/france-3/tout-le-sport/>



FICHE D'ACTIVATION PARTENAIRE

RETOMBÉES RÉSEAUX SOCIAUX

- Instagram :

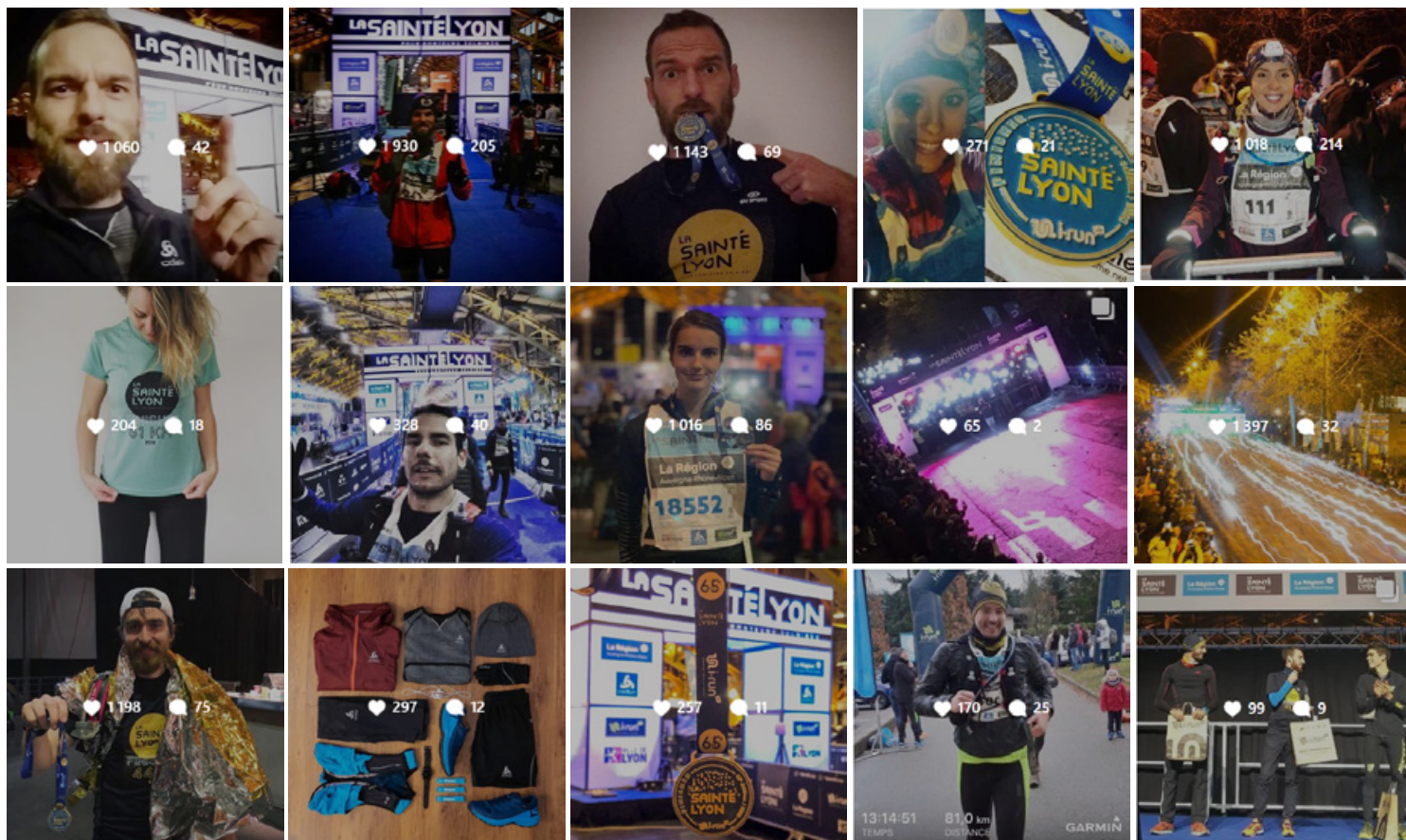

- Twitter :

