

Extrasports

Introduction ~ Proposition ~ **Suivi**

Le 10 décembre 2018

Ibis



Objet : SaintéLyon 2018_Activation Supporter Officiel_Bilan

Veuillez trouver ci-dessous votre fiche d'activation partenaire en version « bilan ».

Cet outil a servi de feuille de route et synthétise les éléments réalisés pour le partenariat.

Les éléments en jaune correspondent aux actions Extra Sports

Votre espace partenaire

Tous les éléments de communication ainsi que votre fiche actualisée sont disponibles en téléchargement libre sur le site de l'événement :

<https://www.saintelyon.com/espaces-partenaires/>

Mot de passe d'accès à l'espace partenaires : **stlpartenaires**

Mot de passe d'accès au groupe personnel : **IBI1688**

RETOURS CHIFFRÉS



LA SAINTÉ LYON
POUR AMATEURS ÉCLAIRÉS

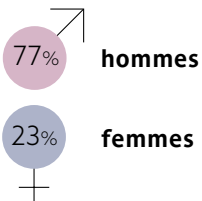

38 âge moyen des participants

1^{er} événement de Trail en France

17 000 participants

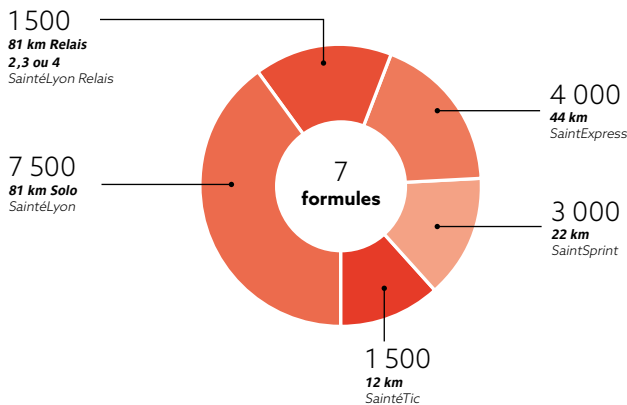

Résultats 2018

81KM SOLO - HOMMES :

- 1 - Guillaume PORCHE - 06:26:12
- 2 - Romain MAILLARD - 06:32:40
- 3 - Thibaut GARRIVIER - 06:33:11

44KM SOLO - HOMMES :

- 1 - Baptiste CHASSAGNE - 03:09:39
- 2 - Alexandre FINE - 03:12:12
- 3 - Sébastien HOURS - 03:21:20

22KM SOLO - HOMMES :

- 1 - Guillaume ADAM - 01:17:36
- 2 - Hugo ALTMAYER - 01:17:52
- 3 - Thibault BRIDE - 01:18:43

12KM SOLO - HOMMES :

- 1 - Nicolas GACON - 00:50:36
- 2 - Valentin PERRIN - 00:52:20
- 3 - Jules MURAT - 00:52:21

RELAIS 2 :

- 1 - Gore Tex Team - 06:09:11
- 2 - #YAPLUKA - 06:25:10
- 3 - BV Sport Team - 06:51:56

RELAIS 4 :

- 1 - Team Babouineurs - 05:51:23
- 2 - Les pétribociens - 06:45:23
- 3 - LMT / Savoie - 06:49:08

81KM SOLO - FEMMES :

- 1 - Aigul MINGAZOVA - 07:55:35
- 2 - Claire MOUGEL - 07:56:13
- 3 - Sylvaine CUSSOT - 08:12:42

44KM SOLO - FEMMES :

- 1 - Laure DESMURS - 03:58:43
- 2 - Marlène GILLET - 04:07:32
- 3 - Anais LABALEC - 04:11:21

22KM SOLO - FEMMES :

- 1 - Nolwenn BURCKLE - 01:29:59
- 2 - Camille ROMANET FAES - 01:32:14
- 3 - Camille THOMAS - 01:38:43

12KM SOLO - FEMMES :

- 1 - Laure BOVET - 01:09:18
- 2 - Léa JACQUIN - 01:10:11
- 3 - Solène MASSON - 01:11:04

RELAIS 3 :

- 1 - Verti'trail Intersport Reims 1 - 06:06:19
- 2 - Team TDR Anthy/Leman - 06:20:32
- 3 - Team 442 Sportinlove - 06:24:54

FICHE D'ACTIVATION PARTENAIRE

PRESSE

- Dossier de presse (juin) :

Insertion du logo du partenaire _OK



Les partenaires de la Saintélyon 2018

18

PARTENAIRE PRINCIPAL



PARTENAIRES OFFICIELS



FOURNISSEURS OFFICIELS



PARTENAIRES MÉDIAS



SUPPORTERS OFFICIELS



PARTENAIRE SOLIDAIRE



ORGANISATEUR



COORDINATEUR



FICHE D'ACTIVATION PARTENAIRE

- Communiqué de presse «Salon du Trail Running» :

Insertion du logo du partenaire OK

Présentation du Salon du Trail Running + mise en avant des partenaires - exposants OK



LE SALON QUI MET LE TRAIL RUNNING EN LUMIÈRE



© Gilles Robinson / Extra Sports

La plus ancienne et la plus grande course nature française en nombre de participants est devenue un rendez-vous majeur de fin d'année pour les pratiquants et les professionnels. La SaintéLyon se veut être également une vitrine de la pratique du Trail Running à travers son important Salon...

Le Salon du Trail Running de la SaintéLyon est organisé depuis 2015, en ouverture de la célèbre épreuve, dans le cadre de la prestigieuse Halle Tony Garnier à Lyon. Cette année, il sera ouvert au public les vendredis 30 novembre de 12h à 20h et samedi 1er décembre de 10h à 19h.

Gratuit et ouvert à tous, cet espace plus de 120 exposants sur près de 5000 m² : équipement de course (chaussures, tentes, accessoires...), nutrition, services, santé, destinations et organisations d'épreuves, ainsi qu'un stand « Bibliotrail » qui fait la part belle à la littérature spécialisée et aux dédicaces ! Les participants à la SaintéLyon ainsi que les visiteurs, accompagnateurs pourront profiter de l'ambiance, des nouveautés, des bons plans à l'approche des fêtes et de nombreuses animations. Plus de 40 000 visiteurs sont attendus.

Seront présentes notamment sur le Salon les marques suivantes : Odo, iRun.A, BV Sport, Petzl, On Running, Kailash, Craft, Cimalp, Kalenji, Raidlight, Oxiuts, Skins, Buff et bien d'autres...

LES INFOS CLÉS



Halle Tony Garnier
20, Place des Docteurs Charles et
Christophe Mérieux
69007 Lyon

Ven. 30 novembre de 12h00 à 20h00
Sam. 1er décembre de 9h00 à 19h00

Accès gratuit et ouvert à tous : coureurs,
accompagnateurs et grand public)

120 exposants
40 000 visiteurs
5 000 m² d'expo

CONTACTS PRESSE

INFOCÈRES
LA JARDINIERE
24 RUE SAINTE
74 300 BESANCON
+33 (0)3 83 47 24 40
www.infoceres.com

CONTACTS ORGANISATION

EXTRA SPORTS
5 rue HENRI
80004 LYON
+33 (0)4 72 75 92 40



LES ANIMATIONS

Bienfin by Odo
Venez découvrir le Bienfin et sa pratique sous forme d'une initiation ludique mise en place par le partenaire de l'Équipe de France de Bienfin ! Serrez vous le Martin Fourcade de la SaintéLyon ?

Séance Body Combat x l'Appart Fitness
Profitez d'un cours collectif offert le vendredi 30 nov. à 18 h 30. Retrouvez aussi les coaches L'Appart pour les ultimes conseils afin de réviser sa SaintéLyon (stands 34-35).

Conférence « Dans la tête de nos athlètes » by Lyon Sport Santé
le samedi 1^{er} déc. à 16h avec Dr. Marion Desesperre (2e du dernier Lyon Urban Trail), Sylvaine Cusset (triple vainqueur à l'Éco-trail de Paris) et Cédric Fleuretton (médaillé mondial en Trail).

Les films de la SaintéLyon

- Diffusion de films le samedi 1^{er} déc. :
- **Le pas vers l'Inconnu** (15 h 30) : La traversée du Mercantour de Stéphane Bréguier
 - **Présence des athlètes et réalisateur de Pénigine Verticale**
 - **Patagonie** (17h00) : Deux sites d'effort dans la pampa ! Xavier Thévenard et Benoit Gombard vous partagent un moment d'exception au bout du monde.
 - **E-motion Trail, saison 4** (17h30) : Des décors époustouflants mis en scène de manière épurée pour une approche de la discipline sous le signe de l'émotion.



LES PARTENAIRES 2018 :



CONTACTS PRESSE

INFOCÈRES
LA JARDINIERE
24 RUE SAINTE
74 300 BESANCON
+33 (0)3 83 47 24 40
www.infoceres.com

CONTACTS ORGANISATION

EXTRA SPORTS
5 rue HENRI
80004 LYON
+33 (0)4 72 75 92 40



PLAN DU SALON DU TRAIL RUNNING



| PARTENAIRES | NUMÉRIQUES | PROFESSEURS DE COURSE | PROFESSEURS DE COURSE |
|-------------|------------|-----------------------|-----------------------|
| 101 | 101 | 101 | 101 |
| 102 | 102 | 102 | 102 |
| 103 | 103 | 103 | 103 |
| 104 | 104 | 104 | 104 |
| 105 | 105 | 105 | 105 |
| 106 | 106 | 106 | 106 |
| 107 | 107 | 107 | 107 |
| 108 | 108 | 108 | 108 |
| 109 | 109 | 109 | 109 |
| 110 | 110 | 110 | 110 |
| 111 | 111 | 111 | 111 |
| 112 | 112 | 112 | 112 |
| 113 | 113 | 113 | 113 |
| 114 | 114 | 114 | 114 |
| 115 | 115 | 115 | 115 |
| 116 | 116 | 116 | 116 |
| 117 | 117 | 117 | 117 |
| 118 | 118 | 118 | 118 |
| 119 | 119 | 119 | 119 |
| 120 | 120 | 120 | 120 |
| 121 | 121 | 121 | 121 |
| 122 | 122 | 122 | 122 |
| 123 | 123 | 123 | 123 |
| 124 | 124 | 124 | 124 |
| 125 | 125 | 125 | 125 |
| 126 | 126 | 126 | 126 |
| 127 | 127 | 127 | 127 |
| 128 | 128 | 128 | 128 |
| 129 | 129 | 129 | 129 |
| 130 | 130 | 130 | 130 |
| 131 | 131 | 131 | 131 |
| 132 | 132 | 132 | 132 |
| 133 | 133 | 133 | 133 |
| 134 | 134 | 134 | 134 |
| 135 | 135 | 135 | 135 |
| 136 | 136 | 136 | 136 |
| 137 | 137 | 137 | 137 |
| 138 | 138 | 138 | 138 |
| 139 | 139 | 139 | 139 |
| 140 | 140 | 140 | 140 |
| 141 | 141 | 141 | 141 |
| 142 | 142 | 142 | 142 |
| 143 | 143 | 143 | 143 |
| 144 | 144 | 144 | 144 |
| 145 | 145 | 145 | 145 |
| 146 | 146 | 146 | 146 |
| 147 | 147 | 147 | 147 |
| 148 | 148 | 148 | 148 |
| 149 | 149 | 149 | 149 |
| 150 | 150 | 150 | 150 |
| 151 | 151 | 151 | 151 |
| 152 | 152 | 152 | 152 |
| 153 | 153 | 153 | 153 |
| 154 | 154 | 154 | 154 |
| 155 | 155 | 155 | 155 |
| 156 | 156 | 156 | 156 |
| 157 | 157 | 157 | 157 |
| 158 | 158 | 158 | 158 |
| 159 | 159 | 159 | 159 |
| 160 | 160 | 160 | 160 |
| 161 | 161 | 161 | 161 |
| 162 | 162 | 162 | 162 |
| 163 | 163 | 163 | 163 |
| 164 | 164 | 164 | 164 |
| 165 | 165 | 165 | 165 |
| 166 | 166 | 166 | 166 |
| 167 | 167 | 167 | 167 |
| 168 | 168 | 168 | 168 |
| 169 | 169 | 169 | 169 |
| 170 | 170 | 170 | 170 |
| 171 | 171 | 171 | 171 |
| 172 | 172 | 172 | 172 |
| 173 | 173 | 173 | 173 |
| 174 | 174 | 174 | 174 |
| 175 | 175 | 175 | 175 |
| 176 | 176 | 176 | 176 |
| 177 | 177 | 177 | 177 |
| 178 | 178 | 178 | 178 |
| 179 | 179 | 179 | 179 |
| 180 | 180 | 180 | 180 |
| 181 | 181 | 181 | 181 |
| 182 | 182 | 182 | 182 |
| 183 | 183 | 183 | 183 |
| 184 | 184 | 184 | 184 |
| 185 | 185 | 185 | 185 |
| 186 | 186 | 186 | 186 |
| 187 | 187 | 187 | 187 |
| 188 | 188 | 188 | 188 |
| 189 | 189 | 189 | 189 |
| 190 | 190 | 190 | 190 |
| 191 | 191 | 191 | 191 |
| 192 | 192 | 192 | 192 |
| 193 | 193 | 193 | 193 |
| 194 | 194 | 194 | 194 |
| 195 | 195 | 195 | 195 |
| 196 | 196 | 196 | 196 |
| 197 | 197 | 197 | 197 |
| 198 | 198 | 198 | 198 |
| 199 | 199 | 199 | 199 |
| 200 | 200 | 200 | 200 |

+ D'INFOS : SALON DU TRAIL RUNNING

CONTACTS PRESSE

INFOCÈRES
LA JARDINIERE
24 RUE SAINTE
74 300 BESANCON
+33 (0)3 83 47 24 40
www.infoceres.com

CONTACTS ORGANISATION

EXTRA SPORTS
5 rue HENRI
80004 LYON
+33 (0)4 72 75 92 40

FICHE D'ACTIVATION PARTENAIRE

DIGITAL

- Page d'accueil / page partenaire site internet : <https://www.saintelyon.com/evenement/partenaires/>

Insertion du logo du partenaire_OK

Ils nous soutiennent !

Partenaire principal

La Région
Auvergne-Rhône-Alpes

Partenaires officiels

oclo i run VILLE DE LYON

Fournisseurs officiels

BV SPORT CARREFOUR isostar PETZL Saint-Étienne
GRAND LYON

Partenaires médias

RFM TRAILS

Supporters officiels

L'Appart bis sYoré L'YON SPORT SANTE
Life+ LIVE

DEVENEZ PARTENAIRES

INSCRIRE-VOUS

f @

589 624 visites dont 428 840 visiteurs uniques*

2 367 839 pages vues*

*période du 3/12/17 au 1/12/18

FICHE D'ACTIVATION PARTENAIRE

- Page «infos pratiques» - Hébergement : <https://www.saintelyon.com/infos-pratiques/>

_Transmission d'éléments texte(s), image(s) & lien(s) pour offre hébergement puis insertion_OK

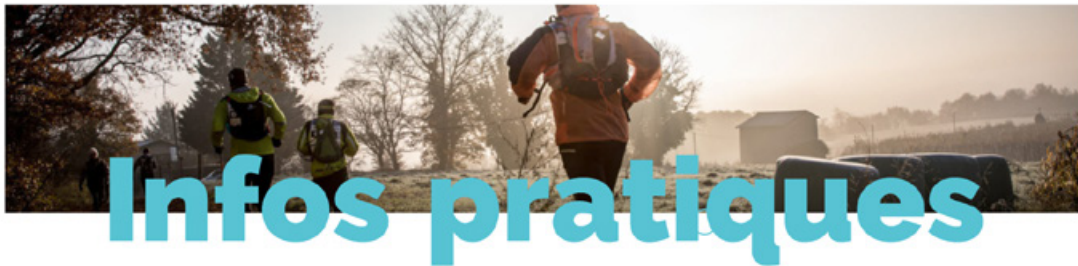

580A-23A1/2521

Une question vous brûle les lèvres ?

En principe, notre rubrique informations pratiques devrait répondre à toutes vos interrogations.
Choisissez le sujet qui correspond à votre demande.

ETAPE
1

ETAPE
2

ETAPE
3

Vous recherchez un logement pour la SaintéLyon ?



Ibis Fournisseur officiel hébergement de La SaintéLyon.

Cliquez ici pour bénéficier de tarifs sportifs

Avec la famille Ibis, réservez dès maintenant et bénéficiez de réductions exclusives pour la SaintéLyon !

Ibis Budget à partir de 35€ *

Ibis à partir de 40€ *

Ibis Styles à partir de 60€ (Petit Déjeuner inclus)*

Hôtel Mercure à partir de 60€ *



Réservez toute l'année à tarifs sportifs pour vos compétitions sur www.ibis-sport.com

* Tarif réservable exclusivement via le lien ci-dessus pour l'événement. Tarif valable selon hôtels participants et disponibilités

5 850 visites dont 4 432 visiteurs uniques*

*période du 3/12/17 au 1/12/18

FICHE D'ACTIVATION PARTENAIRE

- Offre Hébergement :

Insertion du lien « hébergement » au sein du mail de confirmation envoyé à tous les participants_OK

| L'ÉVÈNEMENT | INFOS PRATIQUES | ESPACE CONSEILS |
|--|-----------------|-----------------|
| <p>Donjour firstname lastname,</p> <p>Veillez trouver ci-dessous les informations concernant votre inscription.</p> <p>Votre inscription : Etes-vous inscrit : isRegistered Est-ce que l'inscription est payée : payment_status Code d'inscription : registrationCode Date d'inscription : registrationDate Nom de l'épreuve : competition</p> <p>Vos informations personnelles : Nom : lastname Prénom : firstname Sexe : gender Date de naissance : birthdate Adresse postale : answer167692 Nationalité : answer167693 Numéro de téléphone : answer167695</p> <p>Votre contact en cas d'urgence : answer167696 au answer167697</p> <p>Certificat médical / licence : Statut du dossier : status Statut de la pièce justificative : permission_slip_status Etes vous licencié : answer167700 N° licence : answer167702</p> <p>Garantie annulation : Avez-vous souscrit à la garantie annulation : answer170633</p> <p>Attestaion sur l'honneur : answer167710</p> | | |
| <p>MODIFIER VOTRE INSCRIPTION</p> | | |

Vous recherchez un hébergement pour le LUT By Night ?



ibis Fournisseur officiel hébergement du LUT By Night vous propose de réserver dès maintenant et bénéficier de réductions exclusives pour l'évènement

[Bénéficier des tarifs sportifs](#)

* Tarif réservable exclusivement via le lien ci-dessus pour l'évènement. Tarif valable selon hôtels participants et disponibilités

RESTEZ INFORMÉ(E) | [f](#) [@](#) [v](#)

Mise en place du mail le 20/09/2018

FICHE D'ACTIVATION PARTENAIRE

- Offre Hébergement :

Mail de rappel sur l'offre hébergement envoyé à tous les inscrits de la SaintéLyon avant le 20/10/2018_OK

LA SAINTÉ LYON

L'ÉVÈNEMENT

INFOS PRATIQUES

ESPACE CONSEILS

Bonjour Anaïs,

Vous vous êtes inscrit(e) à la SaintéLyon et nous vous remercions.

Vous recherchez un logement pour la SaintéLyon ?



Ibis Fournisseur officiel hébergement de la SaintéLyon vous propose de réserver dès maintenant et bénéficier de réductions exclusives pour l'évènement.

[Bénéficier des tarifs sportifs](#)

** Tarif réservable exclusivement via le lien ci-dessus pour l'évènement. Tarif valable selon hôtels participants et disponibilités*

RESTEZ INFORMÉ(E)



TOUS LES ÉVÈNEMENTS ⓘ



Envoi à **10 999 inscrits** (mails qualifiés)

Ouvertures totales : **15 553**

FICHE D'ACTIVATION PARTENAIRE

- Réseaux sociaux : www.facebook.com/saintelyon.officielle

_Transmission d'éléments pour **publication d'un post de la marque sur la page Facebook de l'événement en semaine 36 (du 03/09/18 au 09/09/18)_OK**

Performances de votre publication

15 201 Personnes atteintes

268 Réactions, commentaires et partages

| | | |
|--------------------|---------------------------|------------------------|
| 153 J'aime | 139 Sur la publication | 14 Sur les partages |
| 7 J'adore | 6 Sur la publication | 1 Sur les partages |
| 1 Haha | 1 Sur la publication | 0 Sur les partages |
| 89 Commentaires | 80 Sur la publication | 9 Sur les partages |
| 18 Partages | 18 Sur la publication | 0 Sur les partages |

1 388 Clics sur la publication

| | | |
|----------------------------|-------------------------|-----------------------|
| 88 Affichages de photos | 90 Clics sur un lien | 1 210 Autres clics |
|----------------------------|-------------------------|-----------------------|

COMMENTAIRES NÉGATIFS

| | |
|------------------------------|-----------------------------------|
| 1 Masquer la publication | 3 Masquer toutes les publications |
| 0 Signaler comme indésirable | 0 Je n'aime plus la Page |

Les statistiques rapportées peuvent présenter un décalage par rapport à ce qui est affiché sur les publications

*Statistiques au 04/12/2018

FICHE D'ACTIVATION PARTENAIRE

- Réseaux sociaux : www.facebook.com/saintelyon.officielle

Mise en avant de la course et du Salon sur les réseaux sociaux _OK

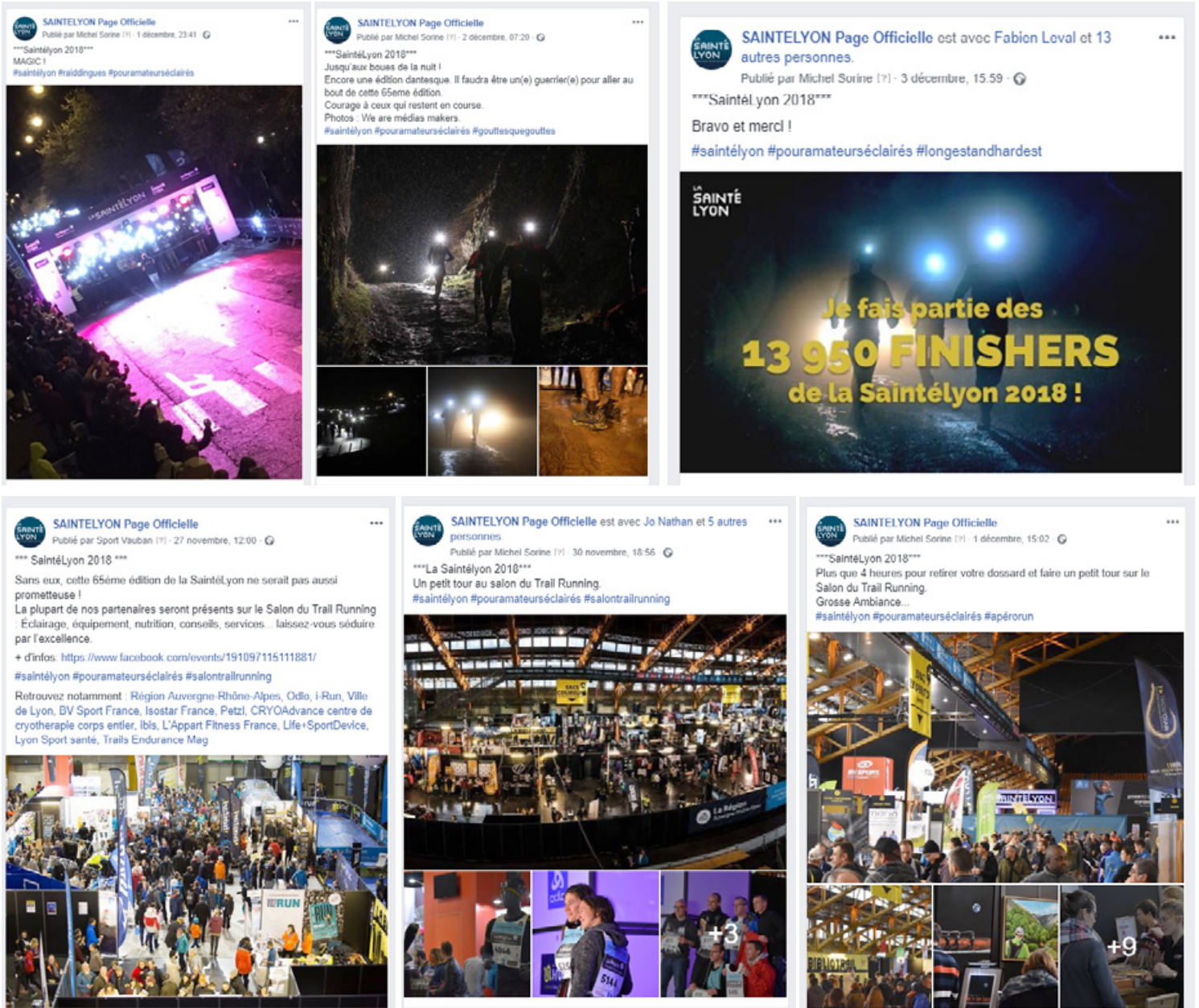

Une moyenne de **37 257 personnes** atteintes
 Un total de **217 547 personnes** atteintes
 *Statistiques au 05/12/18

FICHE D'ACTIVATION PARTENAIRE

- Newsletter Extra Sports de l'événement :

_1e Session (NL n°1) : **Insertion du logo de la marque (avec lien) et diffusion le 13/07/18**_OK

Lien : [https://mailchi.mp/extra-sports.com/4nb4uavsue-221069?e=\[UNIQID\]](https://mailchi.mp/extra-sports.com/4nb4uavsue-221069?e=[UNIQID])



Envoi à **135 298** contacts :

_ **30 967** ouvertures uniques (23%) : pour un **total de 50 788** ouvertures

_ **3 792** clics uniques (3%) : pour un **total de 5 252** clics

FICHE D'ACTIVATION PARTENAIRE

_2e Session (NL n°2) : **Insertion du logo de la marque (avec lien) et diffusion le 05/09/18_OK**

Lien : [https://mailchi.mp/extra-sports.com/4nb4uavsue-221089?e=\[UNIQID\]](https://mailchi.mp/extra-sports.com/4nb4uavsue-221089?e=[UNIQID])



EXPONENTIEL

Le Salon du Trail Running monte en gamme

En seulement 3 éditions, le Salon du Trail Running, organisé en ouverture de la SaintéLyon, est devenu une référence et un vrai rendez-vous de fin de saison pour les professionnels. Au cœur de la prestigieuse Halle Tony Garnier, l'espace exposition développe encore sa surface et comptera en 2018 une superficie totale de plus de 3500 m2 pour 120 exposants.

L'accès est gratuit et ouvert à tous (coureurs, accompagnateurs et grand public) lors des 2 jours d'exposition (vendredi 30 novembre de 12h à 20h et samedi 1er décembre de 9h à 19h)

+ d'infos

| PARTENAIRES OFFICIELS | | | PARTENAIRE PRINCIPAL | | |
|-----------------------------|--|----------------------|--|-------------------|--|
| | | | La Région Auvergne-Rhône-Alpes | | |
| FOURNISSEURS OFFICIELS | | | | | |
| | | | | | |
| SUPPORTERS OFFICIELS | | | | | |
| | | | | | |
| ORGANISATEUR & COORDINATEUR | | PARTENAIRE SOLIDAIRE | | PARTENAIRES MÉDIA | |
| | | | | | |

Envoi à **136 706 contacts** :

_32 720 ouvertures uniques (24%) : pour un total de **55 324 ouvertures**

_3 116 clics uniques (2.5%) : pour un total de **4 392 clics**

FICHE D'ACTIVATION PARTENAIRE

_3e Session (NL n°3) : **Insertion du logo de la marque (avec lien) et diffusion le 04/10/18_OK**

Lien: [https://mailchi.mp/af1708be1280/saintlyon-rendez-vous-les-1-et-2-dcembre-2018?e=\[UNIQID\]](https://mailchi.mp/af1708be1280/saintlyon-rendez-vous-les-1-et-2-dcembre-2018?e=[UNIQID])



Envoi à **144 020 contacts** :

_24 816 ouvertures uniques (17,5%) : pour un **total de 39 349 ouvertures**

_3 660 clics uniques (2,7%) : pour un **total de 5 055 clics**

_4e Session (NL n°4 - éco-responsable) : **Insertion du logo de la marque (avec lien) et diffusion le 15/10/18_OK**

Lien: [https://mailchi.mp/38f20ff0d95f/saintlyon-rendez-vous-les-1-et-2-dcembre-192481?e=\[UNIQID\]](https://mailchi.mp/38f20ff0d95f/saintlyon-rendez-vous-les-1-et-2-dcembre-192481?e=[UNIQID])



Envoi à **142 471 contacts** :

_20 688 ouvertures uniques (15%) : pour un **total de 30 367 ouvertures**

_2 212 clics uniques (1,6%) : pour un **total de 2 775 clics**

FICHE D'ACTIVATION PARTENAIRE

_5e Session (NL n°5 - by i-Run.fr) : **Insertion du logo de la marque (avec lien) et diffusion le 08/11/18_OK**
 Lien : [https://mailchi.mp/3a2a1453ed40/saintlyon-rendez-vous-les-1-et-2-dcembre-214893?e=\[UNIQID\]](https://mailchi.mp/3a2a1453ed40/saintlyon-rendez-vous-les-1-et-2-dcembre-214893?e=[UNIQID])



Ils soutiennent La SaintéLyon®

PARTENAIRES OFFICIELS



PARTENAIRE PRINCIPAL



FOURNISSEURS OFFICIELS



SUPPORTERS OFFICIELS



ORGANISATEUR & COORDINATEUR



PARTENAIRE SOLIDAIRE



PARTENAIRES MÉDIA



Envoi à **16 064 contacts** (liste des inscrits à date) :

_20 688 ouvertures uniques (15%) : pour un **total de 30 367 ouvertures**

_2 212 clics uniques (1,6%) : pour un **total de 2 775 clics**

FICHE D'ACTIVATION PARTENAIRE

_6e Session (NL n°6 - Salon du Trail Running) : Insertion du logo de la marque (avec lien) + mise en avant du Salon du Trail Running avec citation du partenaire-exposant et diffusion le 16/11/18_OK

Lien: [https://mailchi.mp/dfed7862e57f/saintlyon-rendez-vous-les-1-et-2-dcembre-221577?e=\[UNIQID\]](https://mailchi.mp/dfed7862e57f/saintlyon-rendez-vous-les-1-et-2-dcembre-221577?e=[UNIQID])



Envoi à 150 324 contacts:
 _26 560 ouvertures uniques (18%) : pour un total de 40 589 ouvertures
 _2 987 clics uniques (2%) : pour un total de 3 777 clics

FICHE D'ACTIVATION PARTENAIRE

_7e Session (NL n°7) : **Insertion du logo de la marque (avec lien) + mise en avant du Salon et de ses exposants et diffusion le 22/11/18_OK**

Lien: [https://mailchi.mp/6a4a94fe5c3b/saintlyon-rendez-vous-les-1-et-2-dcembre-226001?e=\[UNIQID\]](https://mailchi.mp/6a4a94fe5c3b/saintlyon-rendez-vous-les-1-et-2-dcembre-226001?e=[UNIQID])



Le Trail Running dans la lumière

Plus de 120 exposants seront présents à la Halle Tony Garnier pour le Salon du Trail Running, en ouverture de la SaintéLyon ! Nouveautés, bons plans, services, cadeaux, rencontres, calendrier 2019...

Venez rencontrer des experts de la nutrition, de l'équipement, des soins pour sportifs, des organisateurs ou des auteurs sur le stand BiblioTrail.

Vendredi 30 novembre de 12h00 à 20h00

Samedi 1er décembre de 9h00 à 19h00

ENTRÉE GRATUITE.

Ils soutiennent La SaintéLyon®

PARTENAIRES OFFICIELS



PARTENAIRE PRINCIPAL

La Région
Auvergne-Rhône-Alpes

FOURNISSEURS OFFICIELS



SUPPORTERS OFFICIELS



ORGANISATEUR & COORDINATEUR



PARTENAIRE SOLIDAIRE



PARTENAIRES MEDIA



Envoi à 149 955 contacts

_24 268 ouvertures uniques (16%) : pour un total de 41 790 ouvertures

_2 558 clics uniques (2%) : pour un total de 3 691 clics

FICHE D'ACTIVATION PARTENAIRE

_8e Session (NL n°8 - Infos pratiques) : **Insertion du logo de la marque (avec lien) + mise en avant du Salon, des animations, des services « après course » et des cadeaux offerts aux participants puis diffusion le 29/11/18_OK**

Lien: [https://mailchi.mp/58caf2a58e10/saintlyon-rendez-vous-les-1-et-2-dcembre-227677?e=\[UNIQID\]](https://mailchi.mp/58caf2a58e10/saintlyon-rendez-vous-les-1-et-2-dcembre-227677?e=[UNIQID])



Les informations pratiques avant le départ !

Ils soutiennent La SaintéLyon®

| | | | | | |
|-----------------------------|--|----------------------|----------------------|-------------------|--|
| PARTENAIRES OFFICIELS | | | PARTENAIRE PRINCIPAL | | |
| | | | | | |
| FOURNISSEURS OFFICIELS | | | | | |
| | | | | | |
| SUPPORTERS OFFICIELS | | | | | |
| | | | | | |
| ORGANISATEUR & COORDINATEUR | | PARTENAIRE SOLIDAIRE | | PARTENAIRES MÉDIA | |
| | | | | | |

Envoi à 16 782 contacts (*liste des inscrits*)

_11 580 ouvertures uniques (69%) : pour un total de 31 812 ouvertures

_7 049 clics uniques (42%) : pour un total de 9 231 clics

FICHE D'ACTIVATION PARTENAIRE

- Page Salon du Trail Running - site internet : <https://www.saintelyon.com/evenement/le-salon-du-trail-running/>

Référencement (lien) du partenaire / exposants au sein de la page d'infos «Salon du Trail Running 2018»_OK



Le concept Historique Partenaires Salon du Trail Running Bénévoles Eco responsabilité

Le Salon du Trail Running 2018

PARTAGER

ESPACE EXPOSANTS

Le rendez-vous des passionnés de la course à pied et de l'outdoor

- Vendredi 30 novembre 2018 de 12 h à 20 h et samedi 1er décembre 2018 de 9 h à 19 h
- Halle Tony Garnier, 20 Place docteurs Charles et Christophe Mérieux, 69007 Lyon
- Entrée gratuite et ouverte à tous (coureurs, accompagnateurs et public)
- 120 exposants : Équipementiers, services, diététique, soins, organisateurs de courses, territoires et stations
- Animations et conférences

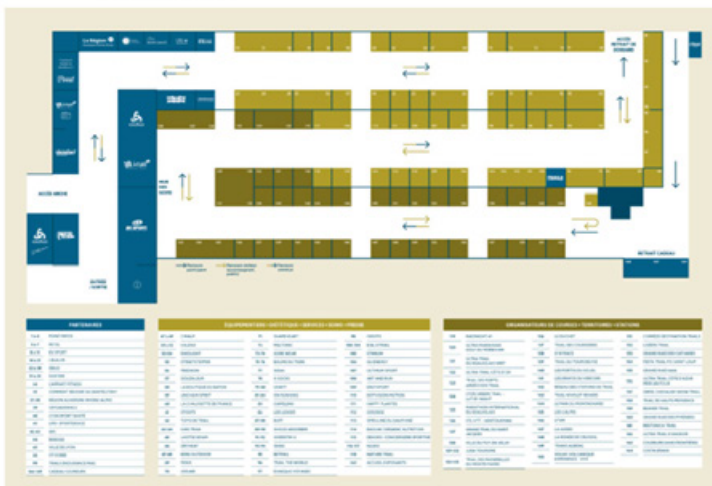

7 132 visites dont 5 950 visiteurs uniques*

*période du 03/12/17 au 01/12/18

FICHE D'ACTIVATION PARTENAIRE

RELATIONS PUBLIQUES

- Invitations :

_Nouvelle procédure en cours

Quantité : 6 invitations/codes à 100% de réduction

Utilisation: 6 dossards + 5 dossards refacturés

- Hospitalité :

Halle Tony Garnier - 20 place des Docteurs Charles & Christopes Mérieux, 69007 Lyon

_Transmission de Pass partenaires permettant d'accéder aux différents accès réservés (espace BtoB, Espace presse, ...etc.)_OK



FICHE D'ACTIVATION PARTENAIRE

- Remise des prix :

Halle Tony Garnier - 20 place des Docteurs Charles & Christopes Mérieux, 69007 Lyon

_Participation au protocole de remise des prix (avec prise de parole en option) à confirmer au plus tard avant le 16/11/18_NON

>Horaire remise des prix SaintTic (12km) : 2h00

>Horaire remise des prix SaintSprint (22km) : 4h00

>Horaire remise des prix SaintExpress (44km) : 10h00

>Horaire remise des prix SaintLyon (81km) : 11h30



FICHE D'ACTIVATION PARTENAIRE

TERRAIN

- Zone site d'accueil / Retrait dossards & Salon :

Halle Tony Garnier - 20 place des Docteurs Charles et Christophe Mérieux, 69007 Lyon

o Ouverture au public : Vendredi 30 novembre de 12h à 20h

Samedi 1er décembre de 9h à 20h

Mise à disposition d'un espace de 18 m² (sans aménagement)_OK



FICHE D'ACTIVATION PARTENAIRE



FICHE D'ACTIVATION PARTENAIRE

- Zone d'arrivée - Lyon :

Halle Tony Garnier - 20 place des Docteurs Charles et Christophe Mérieux, 69007 Lyon

_Transmission de banderoles de la marque puis installation (rang 5)_OK

_Transmission d'oriflammes de la marque puis installation (rang 5)_NON



FICHE D'ACTIVATION PARTENAIRE



FICHE D'ACTIVATION PARTENAIRE

RETOMBÉES MEDIAS

- Presse :



Euronews : <https://fr.euronews.com/2018/12/02/la-saintelyon-comme-si-vous-y-etiez>

Le Progrès : <https://www.leprogres.fr/sports/saintelyon>

Teritorio Trail : <http://www.teritoriortrail.es/el-barro-el-frio-y-la-lluvia-hacen-de-la-saintelyon-un-ejercicio-de-supervivencia/>

Endurance Trail : <https://www.trails-endurance.com/actualites-courses-trail-running/porche-une-saintelyon-dans-le-moteur>

- TV :

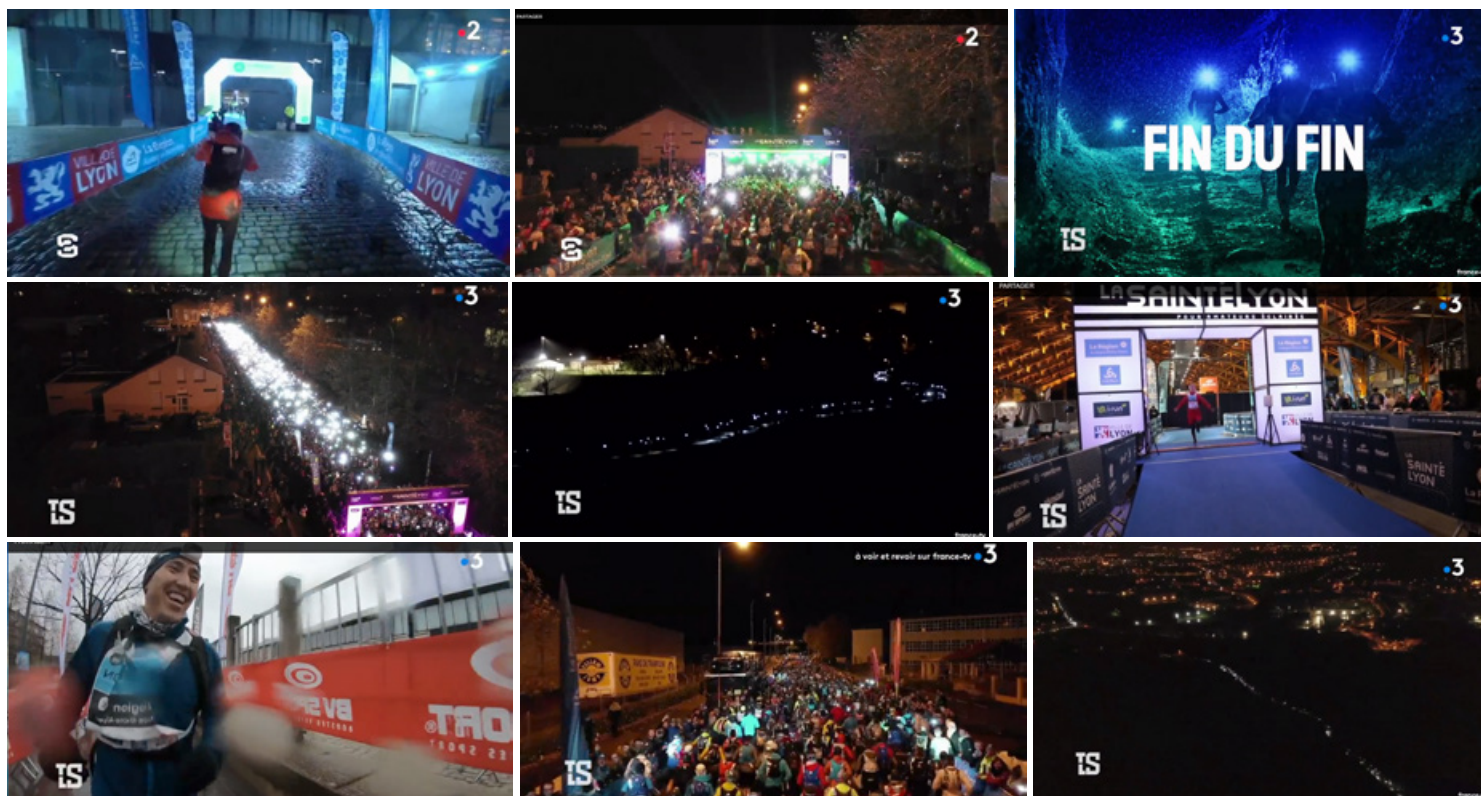

Stade 2 : <https://sport.francetvinfo.fr/stade-2/>

Tout le sport : <https://www.france.tv/france-3/tout-le-sport/>

FICHE D'ACTIVATION PARTENAIRE

RETOMBÉES RESEAUX SOCIAUX

- Instagram :



- Twitter :

