

# Extrasports

*Introduction ~ Proposition ~ **Suivi***

---

*Le 11 décembre 2018*

**Life+ Sport Device**



## **Objet : SaintéLyon 2018\_Activation Supporter Officiel\_Bilan**

Veillez trouver ci-dessous votre fiche d'activation partenaire en version « bilan ».

Cet outil a servi de feuille de route et synthétise les éléments réalisés pour le partenariat.

Les éléments en jaune correspondent aux actions Extra Sports

---

### **Votre espace partenaire**

Tous les éléments de communication ainsi que votre fiche actualisée sont disponibles en téléchargement libre sur le site de l'événement :

<https://www.saintelyon.com/espaces-partenaires/>

Mot de passe d'accès à l'espace partenaires : **stlpartenaires**

Mot de passe d'accès au groupe personnel : **LIFE248**

RETOURS CHIFFRÉS



LA SAINTÉ LYON  
POUR AMATEURS ÉCLAIRÉS

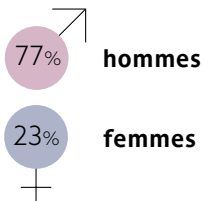

38 âge moyen des participants

1<sup>er</sup> événement de Trail en France

17 000 participants

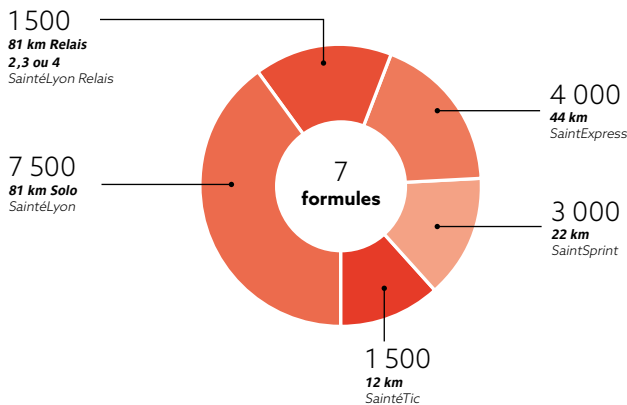

Résultats 2018

81KM SOLO - HOMMES :

- 1 - Guillaume PORCHE - 06:26:12
- 2 - Romain MAILLARD - 06:32:40
- 3 - Thibaut GARRIVIER - 06:33:11

44KM SOLO - HOMMES :

- 1 - Baptiste CHASSAGNE - 03:09:39
- 2 - Alexandre FINE - 03:12:12
- 3 - Sébastien HOURS - 03:21:20

22KM SOLO - HOMMES :

- 1 - Guillaume ADAM - 01:17:36
- 2 - Hugo ALTMAYER - 01:17:52
- 3 - Thibault BRIDE - 01:18:43

12KM SOLO - HOMMES :

- 1 - Nicolas GACON - 00:50:36
- 2 - Valentin PERRIN - 00:52:20
- 3 - Jules MURAT - 00:52:21

RELAIS 2 :

- 1 - Gore Tex Team - 06:09:11
- 2 - #YAPLUKA - 06:25:10
- 3 - BV Sport Team - 06:51:56

RELAIS 4 :

- 1 - Team Babouineurs - 05:51:23
- 2 - Les pétribociens - 06:45:23
- 3 - LMT / Savoie - 06:49:08

81KM SOLO - FEMMES :

- 1 - Aigul MINGAZOVA - 07:55:35
- 2 - Claire MOUGEL - 07:56:13
- 3 - Sylvaine CUSSOT - 08:12:42

44KM SOLO - FEMMES :

- 1 - Laure DESMURS - 03:58:43
- 2 - Marlène GILLET - 04:07:32
- 3 - Anais LABALEC - 04:11:21

22KM SOLO - FEMMES :

- 1 - Nolwenn BURCKLE - 01:29:59
- 2 - Camille ROMANET FAES - 01:32:14
- 3 - Camille THOMAS - 01:38:43

12KM SOLO - FEMMES :

- 1 - Laure BOVET - 01:09:18
- 2 - Léa JACQUIN - 01:10:11
- 3 - Solène MASSON - 01:11:04

RELAIS 3 :

- 1 - Verti'trail Intersport Reims 1 - 06:06:19
- 2 - Team TDR Anthy/Leman - 06:20:32
- 3 - Team 442 Sportinlove - 06:24:54



FICHE D'ACTIVATION PARTENAIRE

PRESSE

- Dossier de presse (juin) :

Insertion du logo du partenaire \_OK



Les partenaires de la Saintélyon 2018

18

PARTENAIRE PRINCIPAL



PARTENAIRES OFFICIELS



FOURNISSEURS OFFICIELS



PARTENAIRES MÉDIAS



SUPPORTERS OFFICIELS



PARTENAIRE SOLIDAIRE



ORGANISATEUR



COORDINATEUR







## FICHE D'ACTIVATION PARTENAIRE

## DIGITAL

- Page d'accueil / page partenaire site internet : <https://www.saintelyon.com/evnement/partenaire/>

Insertion du logo du partenaire OK

**Ils nous soutiennent !**

**Partenaire principal**

La Région  
Auvergne-Rhône-Alpes

**Partenaires officiels**

collo i-run VILLE DE LYON

**Fournisseurs officiels**

BV SPORT isostar PETZL Saint-Étienne  
GRAND LYON

**Partenaires médias**

RFM TRAILS

**Supporters officiels**

L'Appart 100% 3 Vallées L'ON SPORT SAINTE  
Life+ LIVE

DEVENEZ PARTENAIRE

Inscrivez-vous

INSCRIPTION

f @

589 624 visites dont 428 840 visiteurs uniques\*

2 367 839 pages vues\*

\*période du 3/12/17 au 1/12/18



## FICHE D'ACTIVATION PARTENAIRE

- Page « espace conseils » : <https://www.saintelyon.com/les-epreuves/espace-conseil/>

\_Création / Mise en place d'une page dédiée aux conseils pour la course, par les partenaires\_OK

\_Mise en avant d'UN produit de la marque partenaire : transmission d'un texte + une image + un lien de redirection et insertion au sein de la page\_OK



Fabriqué en Isère, LIFE+ est le premier dispositif portable de photobiomodulation, destiné à tous les sportifs, qui tient dans la main et utilisable n'importe où. La lumière intelligente permet de stimuler les processus naturels de la régénération au niveau cellulaire pour une meilleure mise en action et une récupération efficiente :

- Stimule la production d'énergie
- Optimise la récupération, favorise le relâchement musculaire
- Améliore la réparation tissulaire en cas de blessure musculaire ou tendineuse
- Soulage les inconforts musculaires et articulaires

Profitez d'une session gratuite au sein de l'espace « soins de confort », après votre course SaintÉLyon ! Inscription en cliquant [ici](#).



Inscrivez-vous

INSCRIPTION

**20 828 visites dont 18 580 visiteurs uniques\***

*\*période du 10/09/18 au 1/12/18*

## FICHE D'ACTIVATION PARTENAIRE

- Page « espace récupération » : <https://www.saintelyon.com/les-epreuves/espace-recuperation/>

\_Création / Mise en place d'une page dédiée à l'espace récupération BV Sport\_OK

\_Mise en avant de la marque partenaire et de son activation au sein de l'espace récupération **et insertion au sein de la page**\_OK



## Espace récupération

PARTAGER

### Espace récupération by BV Sport

Venez optimiser votre récupération grâce à BV Sport, partenaire de la SaintÉLyon.

Du samedi 1er décembre 23h30 au dimanche 2 décembre 15h, un espace de 1 200m<sup>2</sup> est spécialement mis à votre disposition dès votre arrivée à la Halle Tony Garnier : soins ostéopathes, kinés, podologues, tests produits, conseils, repos...

Vous bénéficiez du savoir-faire de nos partenaires :

#### La récupération musculaire par Life+ Sport Device

Fabriquée en tsière, LIFE+ est le premier dispositif portable de photobiomodulation, destiné à tous les sportifs, qui tient dans la main et utilisable n'importe où. La lumière intelligente permet de stimuler les processus naturels de la régénération au niveau cellulaire pour une meilleure mise en action et une récupération efficiente :

- Stimule la production d'énergie
- Optimise la récupération, favorise le relâchement musculaire
- Améliore la réparation tissulaire en cas de blessure musculaire ou tendineuse
- Soulage les inconforts musculaires et artériels

Profitez d'une **session gratuite** au sein de l'espace « soins de confort », après votre course SaintÉLyon | [Inscription en cliquant ici](#)

#### La cryothérapie par CRYOAdvance

Accédez à des séances de cryothérapie corps après votre course. Profitez de massages sur fauteuils afin d'optimiser votre récupération et tout ça directement sur place.

Le dimanche 2 décembre au sein de l'espace récupération pour votre séance d'après course dès 4h30.

#### Les produits Baume du Tigre

Inspiré par des siècles de sagesse orientale, le Baume du Tigre® naît en Chine il y a plus de 100 ans. Un soin tout particulier a été apporté à la sélection des ingrédients pour garantir la qualité qu'on lui connaît : camphre d'origine naturelle, menthol, huiles essentielles de menthe, de cajuput, de clou de girofle, de cannelle et d'eucalyptus. Conçue à base d'huiles essentielles et d'ingrédients d'origine végétale, la gamme offre une variété de formulations qui s'adaptera à votre récupération.

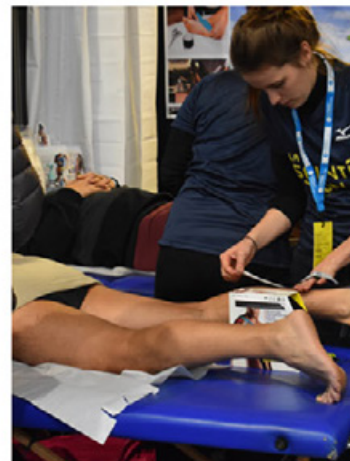

INSCRIPTION



Inscrivez-vous



2 701 visites dont 2 442 visiteurs uniques\*

\*période du 21/11/18 (Date de mise en ligne de la page) au 1/12/18



## FICHE D'ACTIVATION PARTENAIRE

- Réseaux sociaux : [www.facebook.com/saintelyon.officielle](http://www.facebook.com/saintelyon.officielle)

\_Transmission d'éléments pour **publication d'un post de la marque sur la page Facebook de l'événement en semaine 39 (du 24/09/18 au 30/09/18)**\_OK



**SAINTELYON Page Officielle**  
Publié par Michel Sorine [?] · 28 septembre, 18:00 · 🌐

\*\*\* SaintéLyon 2018 \*\*\*  
Le Dimanche 2 décembre, assurez-vous une récupération optimale à l'arrivée de la Sainté Lyon !  
Grâce à **Life+SportDevice**, profitez gratuitement d'un service de récupération musculaire rapide et efficace... et repartez les jambes légères !  
Inscription > <http://sport.ledlifeplus.fr/espaces-recuperation-life-2018/>

**Life+ SportDevice**  
Prenez le pouvoir de la lumière

Plus de J'aime, de commentaires et de partages  
Boostez cette publication pour 50 € pour toucher jusqu'à 64 000 personnes.

9 625	58	342	<a href="#">Booster la publication</a>
Personnes touchées	Interactions	Clics	

### Performances de votre publication

**9 625** Personnes atteintes

**58** Réactions, commentaires et partages

36	33	3
J'aime	Sur la publication	Sur les partages
2	1	1
J'adore	Sur la publication	Sur les partages
1	1	0
Haha	Sur la publication	Sur les partages
12	7	5
Commentaires	Sur la publication	Sur les partages
7	7	0
Partages	Sur la publication	Sur les partages

**342** Clics sur la publication

32	56	254
Affichages de photos	Clics sur un lien	Autres clics

COMMENTAIRES NÉGATIFS

4 Masquer la publication	1 Masquer toutes les publications
0 Signaler comme indésirable	0 Je n'aime plus la Page

Les statistiques rapportées peuvent présenter un décalage par rapport à ce qui est affiché sur les publications

Statistiques au 04/12/2018

## FICHE D'ACTIVATION PARTENAIRE

- Réseaux sociaux : [www.facebook.com/saintelyon.officielle](http://www.facebook.com/saintelyon.officielle)

**Mise en avant de la course et du Salon sur les réseaux sociaux** \_OK

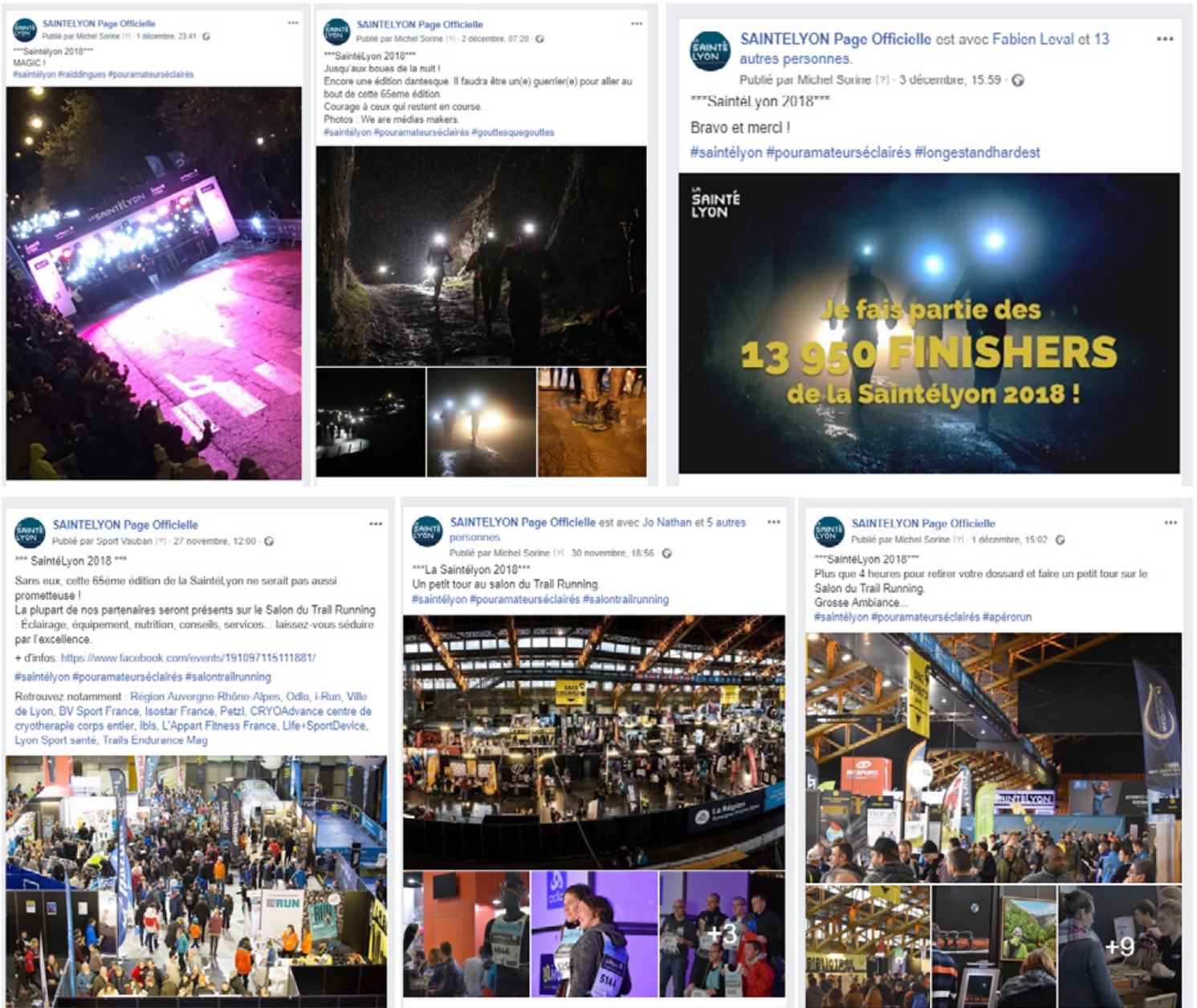

Une moyenne de **37 257 personnes** atteintes

Un total de **217 547 personnes** atteintes

*\*Statistiques au 05/12/18*

## FICHE D'ACTIVATION PARTENAIRE

- Newsletter Extra Sports de l'événement :

\_1e Session (NL n°1) : **Insertion du logo de la marque (avec lien) et diffusion le 13/0718\_OK**

Lien : [https://mailchi.mp/extra-sports.com/4nb4uavsue-221069?e=\[UNIQID\]](https://mailchi.mp/extra-sports.com/4nb4uavsue-221069?e=[UNIQID])



Envoi à **135 298 contacts** :

\_ **30 967 ouvertures uniques (23%)** : pour un **total de 50 788 ouvertures**

\_ **3 792 clics uniques (3%)** : pour un **total de 5 252 clics**



## FICHE D'ACTIVATION PARTENAIRE

\_2e Session (NL n°2) : **Insertion du logo de la marque (avec lien) et diffusion le 05/09/18\_OK**

Lien : [https://mailchi.mp/extra-sports.com/4nb4uavsue-221089?e=\[UNIQID\]](https://mailchi.mp/extra-sports.com/4nb4uavsue-221089?e=[UNIQID])



## EXPONENTIEL

*Le Salon du Trail Running monte en gamme*

En seulement 3 éditions, le Salon du Trail Running, organisé en ouverture de la SaintéLyon, est devenu une référence et un vrai rendez-vous de fin de saison pour les professionnels. Au cœur de la prestigieuse Halle Tony Garnier, l'espace exposition développe encore sa surface et comptera en 2018 une superficie totale de plus de 3500 m2 pour 120 exposants.

L'accès est gratuit et ouvert à tous (coureurs, accompagnateurs et grand public) lors des 2 jours d'exposition (vendredi 30 novembre de 12h à 20h et samedi 1er décembre de 9h à 19h)

PARTENAIRES OFFICIELS			PARTENAIRE PRINCIPAL		
FOURNISSEURS OFFICIELS					
SUPPORTERS OFFICIELS					
ORGANISATEUR & COORDINATEUR		PARTENAIRE SOLIDAIRE		PARTENAIRES MÉDIA	

Envoi à **136 706 contacts** :

**\_32 720 ouvertures uniques (24%)** : pour un total de **55 324 ouvertures**

**\_3 116 clics uniques (2.5%)** : pour un total de **4 392 clics**

## FICHE D'ACTIVATION PARTENAIRE

\_3e Session (NL n°3) : **Insertion du logo de la marque (avec lien) et diffusion le 04/10/18\_OK**

Lien: [https://mailchi.mp/af1708be1280/saintlyon-rendez-vous-les-1-et-2-dcembre-2018?e=\[UNIQID\]](https://mailchi.mp/af1708be1280/saintlyon-rendez-vous-les-1-et-2-dcembre-2018?e=[UNIQID])



Envoi à **144 020 contacts** :

**\_24 816 ouvertures uniques (17,5%)** : pour un **total de 39 349 ouvertures**

**\_3 660 clics uniques (2,7%)** : pour un **total de 5 055 clics**

\_4e Session (NL n°4 - éco-responsable) : **Insertion du logo de la marque (avec lien) et diffusion le 15/10/18\_OK**

Lien: [https://mailchi.mp/38f20ff0d95f/saintlyon-rendez-vous-les-1-et-2-dcembre-192481?e=\[UNIQID\]](https://mailchi.mp/38f20ff0d95f/saintlyon-rendez-vous-les-1-et-2-dcembre-192481?e=[UNIQID])



Envoi à **142 471 contacts** :

**\_20 688 ouvertures uniques (15%)** : pour un **total de 30 367 ouvertures**

**\_2 212 clics uniques (1,6%)** : pour un **total de 2 775 clics**

## FICHE D'ACTIVATION PARTENAIRE

\_5e Session (NL n°5 - Les conseils by i-Run.fr) : **Insertion du logo de la marque (avec lien) + « mise en avant de l'espace conseils » et diffusion le 08/11/18\_OK**

Lien: [https://mailchi.mp/3a2a1453ed40/saintlyon-rendez-vous-les-1-et-2-dcembre-214893?e=\[UNIQID\]](https://mailchi.mp/3a2a1453ed40/saintlyon-rendez-vous-les-1-et-2-dcembre-214893?e=[UNIQID])



## Ils soutiennent La SaintéLyon®

## PARTENAIRES OFFICIELS



## PARTENAIRE PRINCIPAL

**La Région**  
Auvergne-Rhône-Alpes

## FOURNISSEURS OFFICIELS



## SUPPORTERS OFFICIELS



## ORGANISATEUR &amp; COORDINATEUR



## PARTENAIRE SOLIDAIRE



## PARTENAIRES MÉDIA



Envoi à **16 064 contacts** (liste des inscrits à date) :

**20 688 ouvertures uniques** (15%) : pour un **total de 30 367 ouvertures**

**2 212 clics uniques** (1,6%) : pour un **total de 2 775 clics**



FICHE D'ACTIVATION PARTENAIRE

\_6e Session (NL n°6 - Salon du Trail Running) : **Insertion du logo de la marque (avec lien) + mise en avant du Salon du Trail Running avec citation du partenaire-exposant et diffusion le 16/11/18\_OK**

Lien: [https://mailchi.mp/dfed7862e57f/saintlyon-rendez-vous-les-1-et-2-dcembre-221577?e=\[UNIQID\]](https://mailchi.mp/dfed7862e57f/saintlyon-rendez-vous-les-1-et-2-dcembre-221577?e=[UNIQID])



**Ils soutiennent La SaintéLyon®**

**PARTENAIRES OFFICIELS**

VILLE DE LYON | i run | odo

**PARTENAIRE PRINCIPAL**

La Région Auvergne-Rhône-Alpes

**FOURNISSEURS OFFICIELS**

Saint-Étienne | GRANDLYON | PETZL | isostar | ColasMatel | BV SPORTS

**SUPPORTERS OFFICIELS**

Yoné | L'YON SPORT SANTÉ | crmo | Life+ | ibis | LIVE TRAIL | L'Appart

**ORGANISATEUR & COORDINATEUR** | **PARTENAIRE SOLIDAIRE** | **PARTENAIRES MÉDIA**

CT Lyon | ExtraSports® | LEON BERARD | RFM | TRAILS

Envoi à **150 324** contacts:  
 \_26 560 ouvertures uniques (18%) : pour un total de 40 589 ouvertures  
 \_2 987 clics uniques (2%) : pour un total de 3 777 clics



## FICHE D'ACTIVATION PARTENAIRE

\_7e Session (NL n°7) : **Insertion du logo de la marque (avec lien) + mise en avant du Salon et de ses exposants et diffusion le 22/11/18**\_OK

Lien: [https://mailchi.mp/6a4a94fe5c3b/saintlyon-rendez-vous-les-1-et-2-dcembre-226001?e=\[UNIQID\]](https://mailchi.mp/6a4a94fe5c3b/saintlyon-rendez-vous-les-1-et-2-dcembre-226001?e=[UNIQID])



### Le Trail Running dans la lumière

Plus de 120 exposants seront présents à la Halle Tony Garnier pour le Salon du Trail Running, en ouverture de la Sainté Lyon | Nouveautés, bons plans, services, cadeaux, rencontres, calendrier 2019...  
Venez rencontrer des experts de la nutrition, de l'équipement, des soins pour sportifs, des organisateurs ou des auteurs sur le stand BiblioTrail.

Vendredi 30 novembre de 12h00 à 20h00  
Samedi 1er décembre de 9h00 à 19h00

ENTRÉE GRATUITE.

## Ils soutiennent La SaintéLyon®

## PARTENAIRES OFFICIELS



## PARTENAIRE PRINCIPAL

**La Région**  
Auvergne-Rhône-Alpes

## FOURNISSEURS OFFICIELS



## SUPPORTERS OFFICIELS

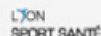

## ORGANISATEUR &amp; COORDINATEUR



## PARTENAIRE SOLIDAIRE



## PARTENAIRES MÉDIA



Envoi à 149 955 contacts

\_24 268 ouvertures uniques (16%) : pour un total de 41 790 ouvertures

\_2 558 clics uniques (2%) : pour un total de 3 691 clics

## FICHE D'ACTIVATION PARTENAIRE

\_8e Session (NL n°8 - Infos pratiques) : **Insertion du logo de la marque (avec lien) + mise en avant du Salon, des animations et des services « après course » puis diffusion le 29/11/18\_OK**

Lien: [https://mailchi.mp/58caf2a58e10/saintlyon-rendez-vous-les-1-et-2-dcembre-227677?e=\[UNIQID\]](https://mailchi.mp/58caf2a58e10/saintlyon-rendez-vous-les-1-et-2-dcembre-227677?e=[UNIQID])



## Les informations pratiques avant le départ !

Ils soutiennent La SaintéLyon®

PARTENAIRES OFFICIELS			PARTENAIRE PRINCIPAL		
			<b>La Région</b> Auvergne-Rhône-Alpes		
FOURNISSEURS OFFICIELS					
SUPPORTERS OFFICIELS					
ORGANISATEUR & COORDINATEUR		PARTENAIRE SOLIDAIRE		PARTENAIRES MÉDIA	

Envoi à 16 782 contacts (*liste des inscrits*)

\_11 580 ouvertures uniques (69%) : pour un total de 31 812 ouvertures

\_7 049 clics uniques (42%) : pour un total de 9 231 clics



## FICHE D'ACTIVATION PARTENAIRE

- Actu « L'after course » : <https://www.saintelyon.com/saintelyon-preparez-lafter-2/>

**Mise en avant des services d'après-course proposés aux participants** \_OK

**Partage sur le Facebook de l'événement, en semaine 48 (26/11 au 2/12)** \_OK

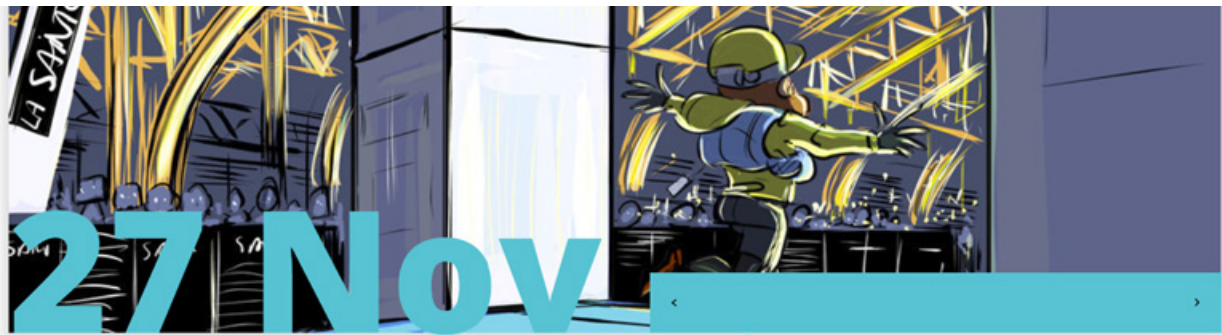

## SAINTÉLYON, PRÉPAREZ L'AFTER !

PARTAGER

**1 325 visites dont 2 342 visiteurs uniques\***

\*période du 27/11/18 (date de publication de l'actu) au 03/12/18



**SAINTELYON Page Officielle**  
Publié par Sport Vauban [?] · 27 novembre, 20:00 ·

\*\*\*SaintéLyon 2018\*\*\*

Une fois la ligne d'arrivée franchie, c'est loin d'être fini !  
Profitez de l'instant et de toutes les prestations que l'organisation vous propose pour vous remettre de vos émotions.

+ d'infos : <https://goo.gl/8zHYW4>

#saintélyon #pouramateurséclairés #suisnazemaisjmesoigne



### Performances de votre publication

**21 023** Personnes atteintes

**994** Réactions, commentaires et partages

677	573	104
J'aime	Sur la publication	Sur les partages
60	59	1
J'adore	Sur la publication	Sur les partages
3	1	2
Haha	Sur la publication	Sur les partages
10	9	1
Wouah	Sur la publication	Sur les partages
1	1	0
Triste	Sur la publication	Sur les partages
183	95	88
Commentaires	Sur la publication	Sur les partages
61	59	2
Partages	Sur la publication	Sur les partages
<b>3 460</b> Clics sur la publication		
304	1 154	2 002
Affichages de photos	Clics sur un lien	Autres clics



## FICHE D'ACTIVATION PARTENAIRE

---

### RELATIONS PUBLIQUES

#### - Invitations :

\_Création de votre groupe partenaire sur la plateforme d'inscription.

NB : Groupe uniquement accessible par l'administrateur :

- > Nom du groupe : **Life+ Sport**
- > Responsable / Administrateur : **Laurent Bertin**
- > Mot de passe : **LIFE248**
- > Lien d'accès direct au groupe :

<https://www.sport16.fr/saintelyon2018/auto-login-group-and-redirect/55739/a1efd03434b8fb342f2e494768ca94e0/RegistrationsList>

Quantité : 6 invitations/codes à 100% de réduction

Utilisation: 6 dossards

#### - Hospitalité :

Halle Tony Garnier - 20 place des Docteurs Charles & Christopes Mérieux, 69007 Lyon

\_Transmission de Pass partenaires permettant d'accéder aux différents accès réservés (espace BtoB, Espace presse, ...etc.)\_OK





## FICHE D'ACTIVATION PARTENAIRE

### - Remise des prix :

Halle Tony Garnier - 20 place des Docteurs Charles & Christopes Mérieux, 69007 Lyon

\_Participation au protocole de remise des prix (avec prise de parole en option) à confirmer au plus tard avant le 16/11/18\_NON

>Horaire remise des prix SaintTic (12km) : 2h00

>Horaire remise des prix SaintSprint (22km) : 4h00

>Horaire remise des prix SaintExpress (44km) : 10h00

>Horaire remise des prix SaintLyon (81km) : 11h30





## FICHE D'ACTIVATION PARTENAIRE

## TERRAIN

- Zone site d'accueil / Retrait dossards & Salon :

Halle Tony Garnier - 20 place des Docteurs Charles et Christophe Mérieux, 69007 Lyon

o Ouverture au public : Vendredi 30 novembre de 12h à 20h

Samedi 1er décembre de 9h à 20h

Mise à disposition d'un espace de 12 m<sup>2</sup> (sans aménagement)\_OK





FICHE D'ACTIVATION PARTENAIRE





## FICHE D'ACTIVATION PARTENAIRE

### - Zone d'arrivée - Lyon :

Halle Tony Garnier - 20 place des Docteurs Charles et Christophe Mérieux, 69007 Lyon

\_Transmission de banderoles de la marque **puis installation (rang 5)**\_OK

\_Transmission d'oriflammes de la marque **puis installation (rang 5)**\_OK





## FICHE D'ACTIVATION PARTENAIRE

- Zone «espace récupération» by BV Sport - Lyon :

Halle Tony Garnier - 20 place des Docteurs Charles et Christophe Mérieux, 69007 Lyon

\_Mise à disposition d'un espace récupération pour les participants (ostéo, kinés, soins, ...etc.)\_OK

\_Mise à disposition d'un espace de 32m<sup>2</sup> pour mise en avant Life+Sport Device\_OK





## FICHE D'ACTIVATION PARTENAIRE

### RETOMBÉES MEDIAS

#### - Presse :



Euronews : <https://fr.euronews.com/2018/12/02/la-saintelyon-comme-si-vous-y-etiez>

Le Progrès : <https://www.leprogres.fr/sports/saintelyon>

Territorio Trail : <http://www.territoriotrail.es/el-barro-el-frio-y-la-lluvia-hacen-de-la-saintelyon-un-ejercicio-de-supervivencia/>

Endurance Trail : <https://www.trails-endurance.com/actualites-courses-trail-running/porche-une-saintelyon-dans-le-moteur>

#### - TV :

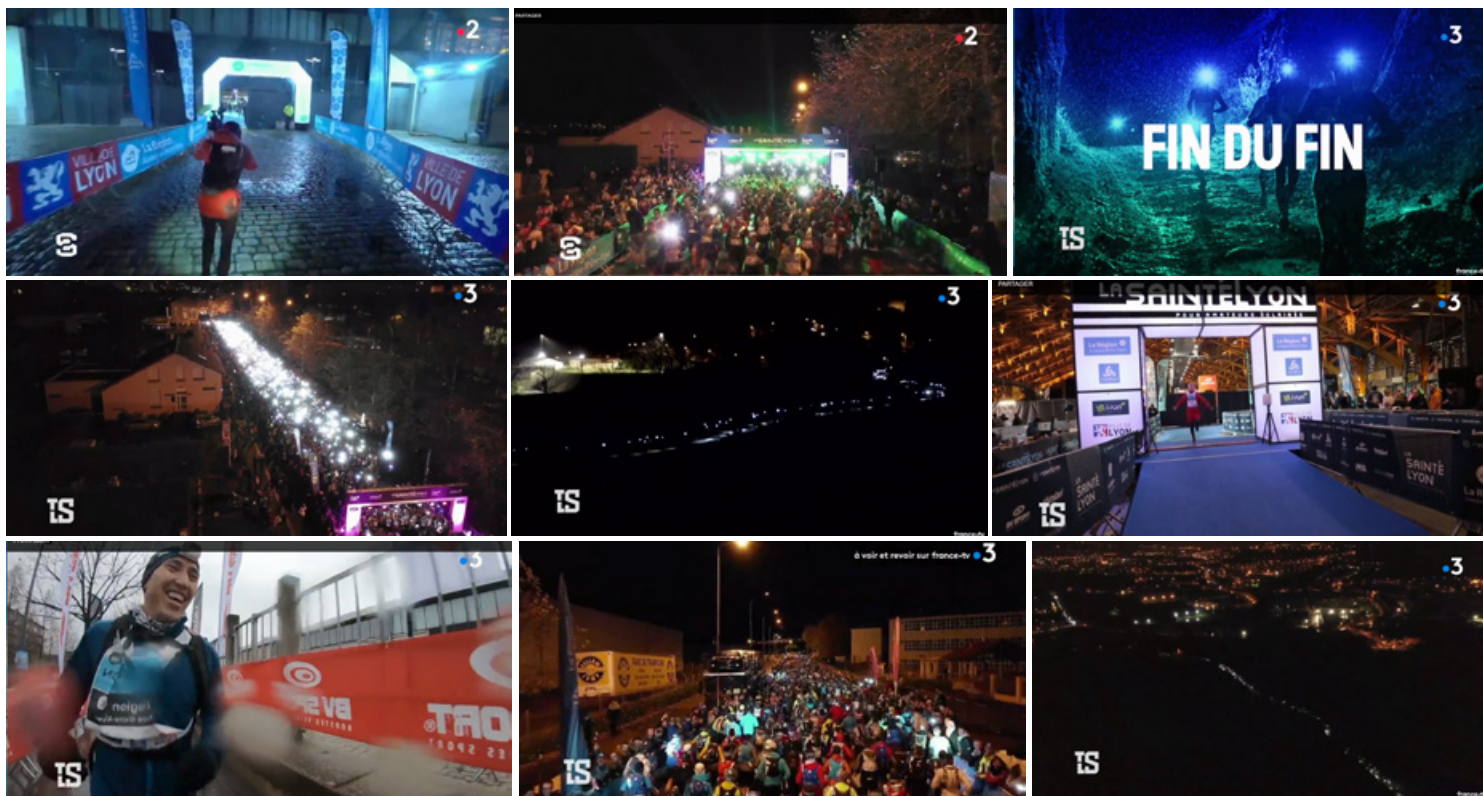

Stade 2 : <https://sport.francetvinfo.fr/stade-2/>

Tout le sport : <https://www.france.tv/france-3/tout-le-sport/>





# FICHE D'ACTIVATION PARTENAIRE

## RETOMBÉES RESEAUX SOCIAUX

- Instagram :



- Twitter :

